

◎ 統計 にしのおもて

令和7年度版



西之表市シンボルマーク

市の花「鉄砲ゆり」と市の蝶「ツマベニチョウ」、種子島をイメージさせる「波」がモチーフとなっています

鹿児島県 西之表市

はじめに

「令和7年度版 統計にしのおもて」を、ここに刊行いたします。

本書は、本市の自然、人口、産業、経済、教育、文化など各分野にわたる基本的な統計情報を集録し、市勢の現状やその推移を明らかにする構成となっています。

統計情報は、行政施策の立案・評価をはじめ、企業経営や地域活動の計画立案など、様々な場面において活用され、ますますその需要が高まっています。

こうした中、本書を「にしのおもて」の情勢を理解していただくための資料として、広くご利用いただければ幸いです。

現在、個人情報保護や防犯の観点から、調査の実施は年々難しくなっています。

皆様のご協力が各種統計調査結果として活用されていることにつきましても、改めてご理解をいただければと思います。

なお、本書の作成に当たりましては、内容面など不完全なところもあるかと思いますが、今後とも各位のご指導を賜り、さらなる充実に努めたいと考えています。

最後に、お忙しい中、貴重な統計情報をご提供いただいた関係各位に対しまして、厚くお礼申し上げますとともに、今後も引き続きご協力を賜りますようお願いいたします。

令和8年3月

西之表市長 八板 俊輔

統計でみる西之表市民の生活

人口
13,586 人



1 世帯当たり 1.9 人
令和 7 年 10 月 1 日現在

世帯数
7,028 世帯



令和 7 年 10 月 1 日現在

人口密度



1k m²当たり 66.1 人
令和 7 年 10 月 1 日現在

出生



1 日当たり 0.15 人
令和 7 年

死亡



1 日当たり 0.82 人
令和 7 年

転入



1 日当たり 2.34 人
令和 7 年

転出



1 日当たり 2.42 人
令和 7 年

結婚



1 日当たり 0.06 組
令和 7 年

離婚



1 日当たり 0.05 組
令和 7 年

乗用自動車保有数



1 世帯当たり 0.43 台
令和 7 年 3 月末現在

軽自動車等登録数



1 世帯当たり 1.57 台
令和 7 年 1 月 1 日現在

電力使用量



1 日当たり 190.0Mwh
令和 7 年 3 月

水道給水量



1 日当たり 5,419m³
令和 7 年 3 月末現在

ごみの量



1 日当たり 10.6 t
令和 6 年度

資源ごみ量
(缶・ペットボトル)



1 日当たり 0.15 t
令和 6 年度

し尿処理



収集日 1 日当たり 37.1kl
令和 6 年度

統計でみる西之表市民の生活

交通事故



24.3日に1件
令和7年

火災



28.2日に1件
令和6年

救急出動



1日当たり2.4件
令和6年

病院・診療所
(歯科含)



1,132人に1カ所
令和7年12月31日現在

病床数



41人に1床
令和7年12月31日現在

医師



400人に1人
令和7年
※「令和6年医師調査」の数を
令和7年人口で除したもの

歯科医師



1,941人に1人
令和7年
※「令和6年歯科医師調査」の数を
令和7年人口で除したもの

薬剤師



1,045人に1人
令和7年
※「令和6年薬剤師調査」の数を
令和7年人口で除したもの

市立図書館蔵書



1人当たり3.7冊
令和6年度

児童・生徒数



1学年当たり107人(小学校)
1学年当たり110人(中学校)
令和7年5月1日現在

進学率



高校等進学率 100%
大学等進学率 73.3%
令和7年5月1日現在

市民所得



1人当たり
2,558千円
令和4年度推計

予算

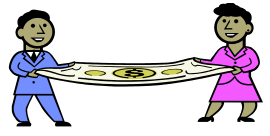

1人当たり
1,038,756円
令和6年度一般会計決算

市民税



1人当たり
132,575円
令和6年度一般会計決算

市職員数



67人に1人
令和7年4月1日現在

消防職員



400人に1人
令和7年4月1日現在

目 次

1. 概要

■土地・気象	1
位置、面積、地目別土地、主な山・河川、気象、台風		
■人口	4
人口の推移・動態、国籍別外国人住民数、校区別人口、世帯数、 熊毛地区各市町の面積・世帯・人口、県下各市の国勢調査人口		
■就業状況	8
産業別男女別就業人口推移、労働力状態、 経営組織別・産業大分類別事業所及び従業者数の推移		
■港湾・運輸・通信	12
入港船舶、移出入貨物数量、定期船概要、西之表港改修工事の概要、 自動車台数、郵便施設の状況		
■市民所得	18
市民所得・市内総生産の推移		

2. 産業振興

(1)農業	20
農家数・年齢別農家人口、農林産物生産額の推移、農地転用状況、 公設市場取扱実績、換地処分実績(圃場整備事業、畑地帯総合整備事業)		
(2)林業	28
林業部門の生産額、森林面積、民有林の樹齢別面積		
(3)水産業	29
漁船の動向、許可漁業の状況、漁家と漁船、主要魚種別水揚高、 水産加工品生産量		
(4)商工業	31
工業の推移、製造品目別従業員数・出荷額、商店数・従業員数・商品販売額・ 販売額の推移、消費者物価指数の推移、酒の消費、たばこ税納付額、 金融機関・農協・漁協の信用事業状況、一般職業紹介の状況		
(5)観光・交流	37
西之表港・種子島空港旅客推移、観光施設概要、年度別月別入込客数		

3. 健康・医療・福祉

(6)医療・保険	39
各種予防接種状況、各種健康診査状況、死因別死亡者数 国保・後期高齢者医療費助成の状況、医療施設、医療関係従事者数 介護保険の実施状況		
(7)福祉(児童・障がい者・社会保障)	44
社会福祉施設、保護の状況、国民年金の状況、消費生活相談件数 児童館の利用者数・家庭児童相談の取扱件数、幼稚園・保育園・こども園の概況 身体障害者手帳・療育手帳交付状況、シルバー人材センター事業状況		

4. 安心・安全・基盤整備

- (8)生活環境 52
道路の状況、主な橋りょう、市営・県営住宅の戸数、新築状況、
発電施設状況、電力需要状況、給水状況の推移、水道施設
- (9)交通・安全 56
市交通災害共済の状況、街路灯設置状況、交通事故の発生件数、
交通違反の検挙件数、原因別・車両別交通事故発生件数
- (10)環境衛生 58
ゴミ・し尿処理状況、西之表斎苑使用状況
- (11)消防・防災 59
消防施設・装備、火災発生状況、救急出動状況、原因別火災発生件数の推移

5. 教育・文化・スポーツ

- (12)社会教育 61
市民会館会議室等月別利用内訳、社会教育学級の開催状況、
市立図書館・勤労青少年ホーム・多目的交流館ふれあいの利用状況、
社会教育施設の概要
- (13)学校教育 67
小学校・中学校・高等学校の概況、児童・生徒数の推移、
進路・進学状況、児童・生徒の体格
- (14)文化・スポーツ 73
市内の指定文化財、開発総合センターの利用状況
あっぱ〜らんど施設利用者数、運動施設の利用状況

6. 行政運営

- (15)財政 76
一般会計及び特別会計の決算並びに決算額の推移
- (16)公有財産 78
財産管理状況

7. 選挙・議会・執行機関

- 選挙、行政組織機構図・職員数、歴代議長・副議長の在職期間、
議会の運営状況、歴代市長・助役(副市長)・収入役・教育長の在職期間

8. 年表

..... 84

1. 概要

■土地・気象

(1) 位置

市役所所在地		管内極地
地名	経緯度	
西之表市西之表7612番地	東経 130° 59' 51" 北緯 30° 43' 57"	東：東経 131° 05' 01" 西：東経 130° 50' 06" 南：北緯 30° 35' 15" 北：北緯 30° 50' 24"

資料：国土地理院

(2) 面積

令和7年10月1日現在

総面積	広 ぼ う	
	東 西	南 北
205.57km ² (うち馬毛島 8.17km ²)	8.2km	25.2km

資料：全国都道府県市区町村別面積調

(3) 地目別土地

令和7年4月1日現在

地 目	地 積 (km ²)	構 成 比 (%)
総 数	205.57	100.00
田	5.46	2.66
畑	28.45	13.84
宅 地	4.48	2.18
山 林	72.94	35.48
原 野	20.63	10.04
雑 種 地	2.21	1.08
道路その他	71.40	34.73

資料：税務課

(4) 主な山

名 称	高 さ (m)	所 在 地
廻り峯山	270.0	古田十三番
上清戸蔵	264.0	古田二本松
天女ヶ倉	237.9	安 納

資料：企画課

(5) 主な河川

令和7年4月1日現在

河川名	種別	起 点	終点	河川法による河川延長 (km)
甲 女 川	二 級	左岸 西之表市大字西之表字嶽田代13369-1地先 右岸 西之表市大字西之表字石平河原12898地先	海	7.5
川 脇 川	二 級	左岸 西之表市大字古田字木引迫783地先 右岸 西之表市大字古田字小渡瀬836地先	海	6.0
湊 川	二 級	左岸 西之表市大字西之表字馬込2356地先 右岸 西之表市大字西之表字馬込2356地先	海	10.8
西 京 川	二 級	左岸 西之表市大字伊関字白野1272-2地先 右岸 西之表市大字伊関字中城田1298-17地先	海	3.3

資料：熊毛支庁建設課

(6) 気 象

区分	平均 海面気圧	気温 (°C)			平均 相対湿度	降水量 (mm)		風向・風速 (m/s)		
		平均	最高極値	最低極値		(%)	最大24時間	総降水量	平均 風速	最大風速
年月別	(hPa)								風速	風向
平成23年	1014.9	19.3	32.6	1.8	71	293.0	2899.0	6.0	22.4	北西
24年	1014.1	19.2	33.5	2.6	73	191.0	2502.0	5.8]	22.3]	東北東
25年	1014.7	19.9	33.9	3.2	74	132.0	1590.5	5.9	22.0	西北西
26年	1014.6	19.3	32.7	1.0	76	335.0	3037.0	5.5	30.4	西南西
27年	1014.9	19.7	32.9	2.8	77	331.5	3570.0	5.5	23.9	北西
28年	1014.9	20.5	34.4	1.4	77	275.5	2963.5	5.3	30.8	南西
29年	1015.0	19.5	33.6	1.2	76	172.5	2845.0	5.7	30.6	西南西
30年	1014.9	19.8	33.2	1.5	78	188.0	2496.0	5.4	33.6	西北西
令和元年	1014.4	20.3	33.3	3.8	79	179.5	2432.0	5.3	21.7	北西
2年	1015.1	20.1	34.1	3.7	78	205.5	2688.0	5.5	23.9	南南東
3年	1015.2	20.2	32.2	2.7	78	122.0]	2283.0]	5.4	24.6	西南西
4年	1014.7	20.1	33.7	3.0	79	290.0]	2780.0	5.5	27.0	南東
5年	1015.3	20.2	33.5	1.8	79	221.0]	2488.0	5.2	23.5	北西
6年	1014.8	21.1	35.6	4.1	80	303.0	2828.0	5.5	25.1	南東
7年	1015.2	20.4	33.8	1.9	78	266.0	2287.0	5.6	22.7	北西
1月	1021.2	11.3	18.2	2.1	69	56.0	113.0	7.0	19.5	北西
2月	1021.1	10.2	21.0	1.9	67	20.5	48.5	8.9	22.7	北西
3月	1017.3	15.1	24.8	6.8	77	55.5	184.5	6.4	22.2	北西
4月	1013.2	17.9	25.1	9.3	76	41.5	134.0	5.7	21.1	西南西
5月	1012.0	20.9	27.4	13.3	84	84.0	317.5	5.3	22.4	西南西
6月	1010.2	26.2	33.5	16.5	85	108.0	197.5	4.4	15.8	西南西
7月	1007.5	27.9	33.1	23.7	86	116.5	360.0	4.8	13.5	東北東
8月	1011.5	28.6	33.8	24.1	86	266.0	283.5	4.3	15.5	西南西
9月	1013.0	28.3	33.3	22.8	85	66.0	236.5	3.9	15.0	南西
10月	1015.6	24.8	30.8	15.4	83	128.5	276.5	4.8	14.5	東北東
11月	1019.5	18.4	25.8	9.9	72	36.5	70.5	5.3	17.4	北西
12月	1020.2	14.7	23.4	6.2	71	31.5	65.0	5.8	20.2	北西

資料：種子島特別地域気象観測所(鹿児島地方気象台提供)

※データに付加する記号の意味(鹿児島地方気象台)

値):..... 計算に使用した日々の観測値に許容範囲内の数の欠測がありますが、正常な値と同様に扱う事ができます。

値):..... 計算に使用した日々の観測値に許容できない数の欠測があることから、正常な値と同様に扱う事ができません(参考値)。

(7) 過去10年間の台風の記録

※1 ※2 ※3
(九州南部に上陸または接近した台風)

年 月 日	300km 以内 ※5	台風番 号※4	最低気圧			最大風速				最大瞬間風速				総降水 量(mm)
			(hPa)	日	時分	風向	(m/s)	日	時分	風向	(m/s)	日	時分	
2016 (H28) 8. 21 ~ 8. 30	○	1610	1001.0	21	03:51	東北東	8.7	23	16:36	東北東	15.4	22	00:49	7.0
2016 (H28) 9. 1 ~ 9. 5	○	1612	1003.4	3	17:55	東	12.6	3	17:56	東	21.1	3	18:50	91.5
2016 (H28) 9. 6 ~ 9. 7	○	1613	1001.9	7	13:39	西	10.3	7	18:56	西	13.1	7	18:51	40.0
2016 (H28) 9. 13 ~ 9. 20	○	1616	983.1	20	00:06	南西	30.8	20	00:48	南南西	41.5	20	00:17	28.5
2017 (H29) 7. 4	○	1703	1009.7	4	05:33	西南西	14.5	4	11:48	西南西	18.5	4	11:45	2.5
2017 (H29) 8. 4 ~ 8. 7	○	1705	971.6	6	07:55	西北西	26.5	6	12:43	西北西	36.3	6	13:41	213.0
2017 (H29) 9. 16 ~ 9. 17	○	1718	979.2	17	10:35	西南西	30.6	17	12:32	西南西	40.0	17	12:31	43.0
2017 (H29) 10. 28 ~ 10. 29	○	1722	978.8	29	05:01	北	24.7	29	06:39	北	34.6	29	06:38	152.5
2018 (H30) 6. 17	○	1806	1001.6	15	01:26	東北東	13.3	17	07:41	東北東	20.5	17	10:42	28.5
2018 (H30) 7. 2 ~ 7. 3	○	1807	998.6	3	09:26	南南東	15.6	3	09:33	南南東	26.5	3	09:26	75.0
2018 (H30) 7. 29 ~ 8. 2	○	1812	997.2	29	06:05	北西	9.3	29	05:12	南	26.7	31	18:37	106.5
2018 (H30) 8. 14 ~ 8. 15	○	1815	1006.5	14	17:49	東北東	11.6	14	11:18	東北東	16.6	14	11:07	9.5
2018 (H30) 8. 21 ~ 8. 22	○	1819	993.9	21	17:32	東北東	18.3	21	16:03	東	28.9	21	22:22	15.0
2018 (H30) 9. 3 ~ 9. 4	○	1821	990.3	4	03:25	北西	18.3	4	05:17	北西	22.3	4	05:17	16.0
2018 (H30) 9. 29 ~ 9. 30	○	1824	952.3	30	07:49	西北西	33.6	30	11:18	東	47.4	30	06:21	128.5
2019 (R1) 6. 27		1903	1001.7	27	15:08	南南東	10.4	27	01:58	南南東	17.1	27	01:51	6.5
2019 (R1) 8. 5 ~ 8. 6	○	1908	998.9	6	02:54	西南西	14.1	6	06:30	南西	17.7	6	06:15	1.5
2019 (R1) 8. 14 ~ 8. 15	○	1910	978.0	14	20:08	北西	21.7	14	20:18	北西	27.7	14	20:09	120.0
2019 (R1) 9. 22 ~ 9. 23		1917	1000.6	22	14:45	西南西	17.5	22	22:07	南南東	26.4	22	11:00	15.5
2019 (R1) 10. 21	○	1920	1008.9	21	07:29	北北東	9.9	21	12:07	北北東	14.9	21	12:03	25.5
2020 (R2) 8. 10		2005	1009.1	10	08:17	南南西	14.3	10	10:35	南南西	23.1	10	10:27	12.5
2020 (R2) 9. 2		2009	998.7	2	18:22	南南東	14.5	2	13:19	南東	23.2	2	13:14	0.0
2020 (R2) 9. 6 ~ 9. 7	○	2010	974.3	6	18:08	南南東	23.9	6	20:59	南南東	41.0	6	18:07	174.5
2020 (R2) 10. 8 ~ 10. 9	○	2014	1006.0	8	19:03	北東	15.7	8	10:10	北東	32.5	8	10:08	15.5
2021 (R3) 8. 8 ~ 8. 9	○	2109	988.0	8	20:11	西南西	24.6	8	23:28	西南西	32.6	8	23:39	58.0
2021 (R3) 9. 17		2114	1006.9	17	15:07	西南西	14.6	17	17:55	南西	18.2	17	17:48	5.0
2022 (R4) 7. 4 ~ 7. 5	○	2204	1004.3	4	17:17	西南西	13.3	5	09:39	南南東	20.7	4	03:10	76.5
2022 (R4) 7. 29 ~ 7. 30	○	2205	1002.9	29	19:58	南南東	14.5	30	22:51	南南東	25.3	30	23:10	116.0
2022 (R4) 9. 18 ~ 9. 19	○	2214	946.3	18	14:51	南東	27.0	18	15:01	南南東	42.8	18	15:29	295.0
2023 (R5) 6. 2	○	2302	992.9	2	15:59	南東	10.3	2	00:50	南東	18.5	2	00:32	20.0
2023 (R5) 8. 6 ~ 8. 10	○	2306	979.8	8	23:04	南東	22.2	9	03:46	南東	36.2	9	03:19	357.0
2024 (R6) 8. 27 ~ 8. 30	○	2410	983.5	28	21:30	南東	25.1	28	21:46	南南東	42.9	28	21:39	369.0
2024 (R6) 9. 14	○	2413	1001.3	14	15:35	東北東	11.3	14	14:16	東	19.7	14	14:09	25.5
2025 (R7) 8. 20 ~ 8. 21	○	2512	1009.4	21	17:14	西南西	11.4	21	12:32	南	18.6	21	22:20	269.0
2025 (R7) 9. 4 ~ 9. 5	○	2515	1001.0	4	13:30	西南西	12.7	4	20:59	西南西	15.6	4	21:03	61.0

資料：種子島特別地域気象観測所(鹿児島地方気象台提供)

※1「九州南部」:奄美地方を除く鹿児島県及び宮崎県。

※2「台風のの上陸」:台風の中心が北海道・本州・四国・九州の海岸線に達した場合をいいます。

(ただし、台風の中心が小さい島(種子島も含む。)や半島を横切って、短時間で再び海に出る場合は通過といいません。)

※3「台風の接近」:台風の接近が九州南部のいずれかの気象官署から300km以内に入ることをいいます。

※4「台風番号」:西暦年下2桁の数字とその年の発生順に付けられた番号で構成。

※5「300km以内」:○は、台風の中心が種子島特別地域気象観測所から300km以内の域内にはいること。

注:前線による降水等、ほかの要因による降水と区別できない場合、これらの影響による降水を含む。

■人口
(1) 人口の推移

各年10月1日現在

年次	世帯数	人 口			1世帯 人員	人口密度 (人/km ²)	備 考
		総 数	男	女			
昭和30年	6,323	32,527	16,136	16,391	5.1	158.2	第8回国勢調査
35年	6,907	32,645	16,089	16,556	4.7	158.7	第9回国勢調査
36年	6,900	32,157	15,755	16,402	4.7	156.4	推計人口
37年	6,900	31,710	15,506	16,204	4.6	154.2	〃
38年	6,904	31,186	15,217	15,969	4.5	151.6	〃
39年	6,884	31,389	15,347	16,042	4.6	152.6	〃
40年	7,525	30,490	14,893	15,597	4.1	148.3	第10回国勢調査
41年	7,528	29,999	14,647	15,352	4.0	145.9	推計人口
42年	7,517	29,303	14,278	15,025	3.9	142.5	〃
43年	7,505	28,398	13,766	14,632	3.8	138.1	〃
44年	7,335	26,978	12,936	14,042	3.7	131.2	〃
45年	7,367	26,222	12,488	13,734	3.6	127.5	第11回国勢調査
46年	7,303	25,595	12,152	13,443	3.5	124.5	推計人口
47年	7,313	25,123	11,933	13,190	3.4	122.2	〃
48年	7,354	24,706	11,713	12,993	3.4	120.1	〃
49年	7,428	24,351	11,588	12,763	3.3	118.4	〃
50年	7,493	24,266	11,598	12,668	3.2	118.0	第12回国勢調査
51年	7,597	24,170	11,571	12,599	3.2	117.5	推計人口
52年	7,685	24,178	11,565	12,613	3.1	117.6	〃
53年	7,750	24,040	11,505	12,535	3.1	116.9	〃
54年	7,774	23,798	11,416	12,382	3.1	115.7	〃
55年	7,754	23,537	11,250	12,287	3.0	114.4	第13回国勢調査
56年	7,758	23,283	11,133	12,150	3.0	113.2	推計人口
57年	7,803	23,211	11,088	12,123	3.0	112.9	〃
58年	7,854	23,095	11,021	12,074	2.9	112.3	〃
59年	7,865	22,865	10,912	11,953	2.9	111.2	〃
60年	7,844	22,692	10,829	11,863	2.9	110.3	第14回国勢調査
61年	7,827	22,331	10,654	11,677	2.9	108.6	推計人口
62年	7,842	22,021	10,486	11,535	2.8	107.1	〃
63年	7,855	21,824	10,362	11,462	2.8	106.1	〃
平成元年	7,806	21,457	10,192	11,265	2.7	104.3	〃
2年	7,734	20,952	9,978	10,974	2.7	101.9	第15回国勢調査
3年	7,751	20,669	9,809	10,860	2.7	100.5	推計人口
4年	7,743	20,339	9,669	10,670	2.6	98.9	〃
5年	7,766	20,123	9,560	10,563	2.6	97.8	〃
6年	7,781	19,976	9,476	10,500	2.6	97.1	〃
7年	7,775	19,822	9,387	10,435	2.5	96.4	第16回国勢調査
8年	7,756	19,616	9,269	10,347	2.5	95.4	推計人口
9年	7,770	19,380	9,152	10,228	2.5	94.2	〃
10年	7,765	19,133	9,015	10,118	2.5	93.0	〃
11年	7,804	18,998	8,963	10,035	2.4	92.4	〃
12年	7,847	18,866	8,898	9,968	2.4	91.7	第17回国勢調査
13年	7,854	18,789	8,878	9,911	2.4	91.4	推計人口
14年	7,829	18,692	8,818	9,874	2.4	90.9	〃
15年	7,919	18,600	8,768	9,832	2.3	90.4	〃
16年	7,898	18,496	8,701	9,795	2.3	89.9	〃
17年	7,786	18,198	8,564	9,634	2.3	88.5	第18回国勢調査
18年	7,745	17,970	8,412	9,558	2.3	87.4	推計人口
19年	7,693	17,697	8,288	9,409	2.3	86.0	〃
20年	7,671	17,412	8,138	9,274	2.3	84.7	〃
21年	7,608	17,141	8,006	9,135	2.3	83.3	〃
22年	7,569	16,951	7,954	8,997	2.2	82.4	第19回国勢調査
23年	7,571	16,748	7,890	8,858	2.2	81.4	推計人口
24年	7,557	16,598	7,812	8,786	2.2	80.7	〃
25年	7,480	16,444	7,758	8,686	2.2	80.0	〃
26年	7,412	16,196	7,657	8,539	2.2	78.8	〃
27年	7,368	15,967	7,550	8,417	2.2	77.6	第20回国勢調査
28年	7,344	15,657	7,417	8,240	2.1	76.1	推計人口
29年	7,358	15,472	7,344	8,128	2.1	75.2	〃
30年	7,289	15,236	7,253	7,983	2.1	74.1	〃
令和元年	7,232	14,980	7,155	7,825	2.1	72.8	〃
2年	7,046	14,708	7,049	7,659	2.1	71.5	第21回国勢調査
3年	7,000	14,515	6,938	7,577	2.1	70.6	推計人口
4年	6,925	14,220	6,794	7,426	2.1	69.1	〃
5年	6,962	14,053	6,777	7,276	2.0	68.3	〃
6年	7,022	13,851	6,738	7,113	2.0	67.3	〃
7年	7,028	13,586	6,689	6,897	1.9	66.1	〃

※県人口移動調査による推計人口の公表に基づき遡及修正あり

資料：国勢調査・県総合政策部統計課

(2) 人口の動態

(単位：人)

年次	自然動態			社会動態			増減の計	婚姻 (組)	離婚 (組)	職権消除	国籍取得
	出生	死亡	増減	転入	転出	増減					
平成5年	210	209	1	1,055	1,241	△ 186	△ 185	85	21		
6年	214	201	13	1,033	1,225	△ 192	△ 179	86	17		
7年	173	206	△ 33	999	1,157	△ 158	△ 191	69	25		
8年	196	225	△ 29	970	1,179	△ 209	△ 238	83	16		
9年	156	197	△ 41	1,006	1,249	△ 243	△ 284	88	33		
10年	187	191	△ 4	914	1,145	△ 231	△ 235	82	21		
11年	163	218	△ 55	1,057	1,144	△ 87	△ 142	80	33		
12年	186	230	△ 44	898	1,014	△ 116	△ 160	98	41		
13年	177	220	△ 43	1,037	1,107	△ 70	△ 113	87	36		
14年	178	196	△ 18	1,008	1,015	△ 7	△ 25	80	30		
15年	161	226	△ 65	937	1,000	△ 63	△ 128	76	43		
16年	171	187	△ 16	970	1,066	△ 96	△ 112	93	27		
17年	149	224	△ 75	795	979	△ 184	△ 259	59	31	2	1
18年	165	246	△ 81	846	1,029	△ 183	△ 264	70	30	-	-
19年	161	228	△ 67	810	1,022	△ 212	△ 279	73	32	-	-
20年	131	244	△ 113	778	992	△ 214	△ 327	66	34	3	-
21年	130	226	△ 96	771	929	△ 158	△ 254	55	39	4	-
22年	145	228	△ 83	724	834	△ 110	△ 193	61	41	1	1
23年	118	228	△ 110	830	900	△ 70	△ 180	82	27	1	-
24年	140	243	△ 103	740	807	△ 67	△ 170	73	28	-	-
25年	114	216	△ 102	747	834	△ 87	△ 189	61	19	-	-
26年	131	267	△ 136	693	786	△ 93	△ 229	49	18	1	-
27年	113	226	△ 113	685	801	△ 116	△ 229	54	33	9	-
28年	101	268	△ 167	717	812	△ 95	△ 262	34	24	-	-
29年	109	301	△ 192	690	744	△ 54	△ 246	41	21	9	-
30年	96	294	△ 198	723	781	△ 58	△ 256	35	20	-	-
令和元年	93	271	△ 178	687	771	△ 84	△ 262	43	20	1	-
2年	86	225	△ 139	636	711	△ 75	△ 214	27	13	-	-
3年	83	246	△ 163	654	738	△ 84	△ 247	37	16	-	-
4年	65	263	△ 198	688	798	△ 110	△ 308	33	17	1	-
5年	77	261	△ 184	890	833	57	△ 127	32	21	1	-
6年	78	270	△ 192	856	867	△ 11	△ 203	31	23	3	-
7年	57	301	△ 244	855	884	△ 29	△ 273	21	18	3	-

資料：市民生活課

(3) 国籍別外国人住民数

各年9月末現在

年	総数	中国	韓国	米国	フィリピン	ペルー	インドネシア	他
令和2年	79	19	3	3	13	1	3	37
3年	69	14	4	3	13	1	7	27
4年	76	11	8	5	13	0	7	32
5年	89	10	10	3	17	1	9	39
6年	121	11	3	2	17	1	18	69
7年	146	12	3	3	20	1	25	82

資料：市民生活課

(4) 校区別人口推移

各年9月末現在

年次 校区	令和5年			令和6年			令和7年		
	計	男	女	計	男	女	計	男	女
総数	14,301	6,901	7,400	14,107	6,862	7,245	13,842	6,813	7,029
榕城	7,439	3,558	3,881	7,379	3,534	3,845	7,178	3,457	3,721
上西	457	221	236	464	230	234	462	225	237
下西	2,111	1,063	1,048	2,079	1,072	1,007	2,119	1,132	987
国上	936	456	480	898	437	461	882	436	446
伊関	376	177	199	358	174	184	340	161	179
安納	343	167	176	336	165	171	332	161	171
現和	1,090	526	564	1,045	508	537	1,014	503	511
安城	274	143	131	263	139	124	242	126	116
立山	86	47	39	86	46	40	82	44	38
中割	66	34	32	63	33	30	62	34	28
古田	343	159	184	349	162	187	344	160	184
住吉	780	350	430	787	362	425	785	374	411

資料：市民生活課

(5) 世帯数及び人口

令和7年9月末現在

地区別		世帯数	人口		
			男	女	
総 数		7,942	13,842	6,813	7,029
榕 城 校 区	西 町	159	253	131	122
	東 町	143	219	104	115
	洲之崎	150	239	111	128
	池田	48	75	26	49
	天神町	81	124	65	59
	田屋敷	26	44	21	23
	鴨女町	284	449	209	240
	野首	307	545	262	283
	松島	645	1,174	559	615
	中西	171	295	143	152
	中目	425	779	383	396
	小牧	163	338	171	167
	納曾	126	232	112	120
	中野	86	162	77	85
	城	105	174	85	89
	小牧野	49	94	48	46
	竹鶴	10	16	6	10
	今年川	32	51	20	31
	桃園	36	59	32	27
	区	岳之田	55	97	45
平田		24	34	14	20
牧之峯		17	26	14	12
本立		89	141	75	66
上之原町		319	712	357	355
美浜町		315	623	276	347
朝日が丘		102	218	106	112
馬毛島		4	5	5	0
計		3,971	7,178	3,457	3,721
上西校区		池之久保	58	93	48
	栢之峯	24	36	19	17
	横山	66	123	53	70
	大花里	32	49	23	26
	花里崎	31	59	31	28
	大崎	55	102	51	51
計	266	462	225	237	
下西校区	川迎	263	466	252	214
	池野	214	385	194	191
	壺泊	369	559	300	259
	上石寺	221	392	208	184
	下石寺	94	139	81	58
	鞍勇宮	51	95	53	42
計	1,264	2,119	1,132	987	
国上校区	桜園	62	97	47	50
	白石	13	22	12	10
	野木平	84	154	80	74
	中目	118	194	92	102
	奥	16	35	17	18
	久保田	31	45	21	24
	浦田	58	96	47	49
	湊寺之門	74	125	62	63
計	529	882	436	446	

地区別		世帯数	人口		
			男	女	
伊関校区	柳原	57	100	42	58
	浜脇	43	63	36	27
	伊関	25	43	21	22
	沖ヶ浜田	84	134	62	72
計	209	340	161	179	
安納校区	軍場	54	88	41	47
	大平	40	78	44	34
	峯	45	85	38	47
	下郷	48	81	38	43
計	187	332	161	171	
現和校区	庄司浦	89	163	80	83
	田之脇	54	95	48	47
	浅川	109	133	69	64
	上之町	60	109	49	60
	下之町	52	94	48	46
	武部	117	187	92	95
	西俣	69	132	69	63
	川氏	32	40	20	20
	近政	33	61	28	33
計	615	1,014	503	511	
安城校区	平山	32	51	25	26
	平園	4	8	4	4
	上之町	31	56	34	22
	下之町	41	69	35	34
	川脇	7	15	6	9
	大野	29	43	22	21
計	144	242	126	116	
立山校区	芦野	9	13	8	5
	御牧	10	18	9	9
	立山	15	21	10	11
	野木	12	22	12	10
	植松	5	8	5	3
高山	0	0	0	0	
計	51	82	44	38	
中割校区	千段峯	4	5	4	1
	生姜山	13	17	10	7
	十六番	21	33	16	17
万波	7	7	4	3	
計	45	62	34	28	
古田校区	十三番	11	17	8	9
	二本松	16	25	8	17
	村之町	46	85	41	44
	中之町	44	76	42	34
	上之町	34	67	32	35
	番屋峯	32	62	27	35
	平松	8	12	2	10
計	191	344	160	184	
住吉校区	深川	64	103	52	51
	里之町	40	75	32	43
	中之町	49	80	39	41
	浜之町	65	120	53	67
	形之山	45	64	31	33
	上能野	95	161	82	79
	下能野	66	97	46	51
	能野里	46	85	39	46
計	470	785	374	411	

資料：市民生活課

人口

(6) 熊毛地区各市町の面積・世帯・人口・人口密度

令和2年10月1日現在

市町名	面積 (km ²)	世帯数 (戸)	人口 (人)	人口		人口密度 (人/km ²)
				男	女	
西之表市	205.65	7,046	14,708	7,049	7,659	71.5
中種子町	136.94	3,596	7,539	3,549	3,990	55.1
南種子町	110.00	2,673	5,445	2,726	2,719	49.5
種子島計	452.59	13,315	27,692	13,324	14,368	61.2
屋久島町	540.44	5,847	11,858	5,800	6,058	21.9
屋久島計	540.44	5,847	11,858	5,800	6,058	21.9
熊毛地区計	993.03	19,162	39,550	19,124	20,426	39.8
鹿児島県計	9,186.94	724,690	1,648,177	773,061	875,116	179.4

総数には不詳を含む。

資料：国勢調査

(7) 県下各市の国勢調査人口

令和2年10月1日現在

市町村	世帯数	国勢調査				比較(対27年)		男女比 <small>(女性100人に 対する男性の数)</small>	人口密度 (人/km ²) R2
		令和2年人口			平成27年 人口	増減数	増減率 (%)		
		総数	男	女					
総数	728,179	1,588,256	748,306	839,950	1,648,177	△ 59,921	△ 3.6	89.1	172.9
市部	647,404	1,414,037	663,968	750,069	1,459,172	△ 45,135	△ 3.1	88.5	237.4
郡部	80,775	174,219	84,338	89,881	189,005	△ 14,786	△ 7.8	93.8	53.9
鹿児島市	279,644	593,128	276,130	316,998	599,814	△ 6,686	△ 1.1	87.1	1,083.1
鹿屋市	46,139	101,096	48,390	52,706	103,608	△ 2,512	△ 2.4	91.8	225.6
枕崎市	9,455	20,033	9,178	10,855	22,046	△ 2,013	△ 9.1	84.6	267.9
阿久根市	8,617	19,270	9,064	10,206	21,198	△ 1,928	△ 9.1	88.8	143.5
出水市	22,796	51,994	24,237	27,757	53,758	△ 1,764	△ 3.3	87.3	157.6
指宿市	17,790	39,011	18,107	20,904	41,831	△ 2,820	△ 6.7	86.6	262.2
西之表市	7,046	14,708	7,049	7,659	15,967	△ 1,259	△ 7.9	92.0	71.5
垂水市	6,560	13,819	6,397	7,422	15,520	△ 1,701	△ 11.0	86.2	85.2
薩摩川内市	40,995	92,403	44,570	47,833	96,076	△ 3,673	△ 3.8	93.2	135.3
日置市	19,415	47,153	22,167	24,986	49,249	△ 2,096	△ 4.3	88.7	186.4
曾於市	15,325	33,310	15,556	17,754	36,557	△ 3,247	△ 8.9	87.6	85.4
霧島市	55,586	123,135	58,976	64,159	125,857	△ 2,722	△ 2.2	91.9	204.1
いちき串木野市	11,974	27,490	12,742	14,748	29,282	△ 1,792	△ 6.1	86.4	244.8
南さつま市	14,444	32,887	15,107	17,780	35,439	△ 2,552	△ 7.2	85.0	116.0
志布志市	13,241	29,329	13,998	15,331	31,479	△ 2,150	△ 6.8	91.3	101.0
奄美市	19,648	41,390	19,778	21,612	43,156	△ 1,766	△ 4.1	91.5	134.2
南九州市	14,485	33,080	15,447	17,633	36,352	△ 3,272	△ 9.0	87.6	92.4
伊佐市	11,394	24,453	11,327	13,126	26,810	△ 2,357	△ 8.8	86.3	62.3
始良市	32,850	76,348	35,748	40,600	75,173	1,175	1.6	88.0	330.2

資料：国勢調査

(8) 熊毛地区各市町の年齢3区分別人口及び割合

令和2年10月1日現在

市町名	0~14歳			15~64歳			65歳以上		
	総数(人)	男	女	総数(人)	男	女	総数(人)	男	女
	構成比	構成比	構成比	構成比	構成比	構成比	構成比	構成比	構成比
西之表市	1,820	937	883	7,287	3,737	3,550	5,601	2,375	3,226
	12.4%	13.3%	11.5%	49.5%	53.0%	46.4%	38.1%	33.7%	42.1%
中種子町	952	469	483	3,620	1,854	1,766	2,967	1,226	1,741
	12.6%	13.2%	12.1%	48.0%	52.2%	44.3%	39.4%	34.5%	43.6%
南種子町	725	380	345	2,757	1,503	1,254	1,963	843	1,120
	13.3%	13.9%	12.7%	50.6%	55.1%	46.1%	36.1%	30.9%	41.2%
屋久島町	1,607	804	803	5,932	3,030	2,902	4,319	1,966	2,353
	13.6%	13.9%	13.3%	50.0%	52.2%	47.9%	36.4%	33.9%	38.8%

※年齢不詳を除く

資料：国勢調査

■就業状況

(1) 産業・男女別15歳以上就業人口推移

令和2年10月1日現在

産業名	平成27年				令和2年			
	総数	男	女	構成比(%)	総数	男	女	構成比(%)
総数	8,318	4,451	3,867	100.0	7,928	4,228	3,700	100.0
第一次産業	2,199	1,250	949	26.4	1,808	1,083	725	22.8
農業	2,036	1,103	933	24.5	1,655	946	709	20.9
林業	29	25	4	0.4	40	35	5	0.5
漁業	134	122	12	1.6	113	102	11	1.4
第二次産業	984	777	207	11.8	858	694	164	10.8
鉱業	2	2	0	0.0	2	1	1	0.0
建設業	666	578	88	8.0	611	519	92	7.7
製造業	316	197	119	3.8	245	174	71	3.1
第三次産業	5,121	2,416	2,705	61.6	5,252	2,444	2,808	66.3
電気・ガス・水道業	47	40	7	0.6	50	44	6	0.6
運輸・通信業	278	235	43	3.3	306	242	64	3.9
卸・小売業、飲食店	1,052	499	553	12.7	949	427	522	12.0
金融・保険業	88	41	47	1.1	83	37	46	1.1
不動産業	52	28	24	0.6	54	28	26	0.7
サービス業	3,039	1,204	1,835	36.5	3,228	1,281	1,947	40.7
公務	565	369	196	6.8	582	385	197	7.3
分類不能	14	8	6	0.2	10	7	3	0.1

資料：国勢調査

(2) 労働力状態・男女別15歳以上人口

令和2年10月1日現在

区分 年	総数(15歳以上)			労働力人口						非労働力人口			労働力率	65歳以上 就業者数 (再掲)
	計	男	女	就業者			完全失業者			計	男	女		
平成12年	15,838	7,376	8,462	9,657	5,361	4,296	331	213	118	5,840	1,797	4,043	63.1%	1,669
17年	15,457	7,184	8,273	9,240	5,109	4,131	473	347	126	5,728	1,721	4,007	62.8%	1,752
22年	14,570	6,713	7,857	8,648	4,652	3,996	437	308	129	5,458	1,739	3,719	62.4%	1,663
27年	13,847	6,487	7,360	8,318	4,451	3,867	316	215	101	5,179	1,802	3,377	62.4%	1,811
令和2年	12,882	6,106	6,776	7,928	4,228	3,700	235	162	73	4,681	1,697	2,984	63.4%	1,980

※ 総数には労働力状態「不詳」を含む。

資料：国勢調査

(3) 従業上の地位・男女15歳以上の就業者数

令和2年10月1日現在

年	総数		雇用者		役員		雇人のある業主		雇人のない業主		家族従業者	
	男	女	男	女	男	女	男	女	男	女	男	女
昭和55年	6,386	4,945	3,073	1,587	115	25	313	77	2,512	1,024	373	2,232
60年	6,234	4,805	3,076	1,753	163	41	312	57	2,365	661	318	2,293
平成2年	5,754	4,386	2,991	1,851	178	76	277	59	2,086	627	222	1,773
7年	5,599	4,390	3,077	2,165	187	76	308	68	1,861	538	166	1,543
12年	5,361	4,288	3,114	2,436	222	94	308	73	1,533	445	184	1,240
17年	5,109	4,131	2,981	2,553	247	115	291	51	1,459	336	131	1,071
22年	4,652	3,996	2,665	2,596	205	87	325	50	1,254	326	190	929
27年	4,451	3,867	2,649	2,629	218	88	228	46	1,212	345	136	749
令和2年	4,228	3,700	2,644	2,715	232	96	241	53	996	269	109	557

※ 総数には従業上の地位「不詳」及び「家庭内職」を含む。

資料：国勢調査

就業状況

(4) 産業・年齢別5歳階級15歳以上就業者数

令和2年10月1日現在

産業分類	総数	15 ～19歳	20 ～24歳	25 ～29歳	30 ～34歳	35 ～39歳	40 ～44歳	45 ～49歳	50 ～54歳	55 ～59歳	60 ～64歳	65歳 以上
総数	7,928	49	270	375	507	622	741	824	820	851	889	1,980
農業	1,655	3	27	23	40	57	66	74	92	130	228	915
林業	40	0	2	0	2	2	8	4	8	3	4	7
漁業	113	0	2	5	5	5	5	5	9	12	15	50
鉱業	2	0	0	0	0	0	0	1	1	0	0	0
建設業	611	3	12	19	30	44	61	60	75	99	90	118
製造業	245	1	0	12	19	18	22	17	26	37	34	59
電気・ガス・水道業	50	0	5	5	2	6	7	10	7	8	0	0
情報通信業	44	0	1	2	5	5	8	4	6	4	2	7
運輸業	262	1	10	9	16	32	20	34	43	25	33	39
卸売・小売業	949	4	24	48	55	73	92	108	111	99	102	233
金融・保険業	83	2	12	5	7	6	14	10	9	5	4	9
不動産業	54	1	5	3	5	5	9	4	2	5	5	10
学術研究	150	1	4	7	3	11	14	15	23	16	30	26
飲食店・宿泊業	453	12	15	25	34	35	38	54	32	50	50	108
生活関連サービス業	240	0	4	8	14	18	26	25	21	34	29	61
教育・学習支援業	399	1	14	25	36	54	65	75	54	38	14	23
医療・福祉	1,353	6	67	84	119	141	136	164	147	155	152	182
複合サービス事業	225	5	17	11	18	30	30	30	21	29	19	15
サービス業(他に分類されないもの)	408	3	13	24	30	37	38	35	55	45	41	87
公務	582	6	35	60	65	43	80	94	77	56	37	29
分類不能産業	10	0	1	0	2	0	2	1	1	1	0	2
男	4,228	28	154	202	286	332	401	427	438	469	459	1,032
農業	946	3	11	17	23	37	41	49	62	80	126	497
林業	35	0	2	0	1	2	8	3	8	1	4	6
漁業	102	0	2	4	5	5	4	5	9	12	12	44
鉱業、採石業、砂利採取業	1	0	0	0	0	0	0	1	0	0	0	0
建設業	519	3	12	15	27	35	49	49	62	87	82	98
製造業	174	0	0	9	13	12	18	10	19	31	24	38
電気・ガス・水道業	44	0	4	5	2	5	7	9	6	6	0	0
情報通信業	33	0	0	1	4	4	6	3	5	3	1	6
運輸業、郵便業	209	1	8	5	13	25	15	26	34	25	27	30
卸売・小売業	427	1	14	25	30	41	43	53	36	47	41	96
金融・保険業	37	1	6	4	4	2	4	5	5	2	2	2
不動産業、物品賃貸業	28	0	4	1	1	3	4	1	2	3	2	7
学術研究、専門・技術サービス業	96	1	1	6	0	5	7	8	17	8	21	22
飲食サービス業、宿泊業	153	4	6	5	13	14	16	18	11	23	15	28
生活関連サービス業、娯楽業	111	0	3	5	8	12	14	13	9	18	10	19
教育・学習支援業	148	1	4	8	15	20	25	28	18	15	6	8
医療・福祉	367	3	29	28	39	42	45	44	33	27	33	44
複合サービス事業	136	4	11	6	11	16	22	15	12	18	10	11
サービス業(他に分類されないもの)	270	2	9	18	24	26	26	26	35	29	23	52
公務	385	4	27	40	51	26	46	60	55	34	20	22
分類不能産業	7	0	1	0	2	0	1	1	0	0	0	2
女	3,700	21	116	173	221	290	340	397	382	382	430	948
農業	709	0	16	6	17	20	25	25	30	50	102	418
林業	5	0	0	0	1	0	0	1	0	2	0	1
漁業	11	0	0	1	0	0	1	0	0	0	3	6
鉱業、採石業、砂利採取業	1	0	0	0	0	0	0	0	1	0	0	0
建設業	92	0	0	4	3	9	12	11	13	12	8	20
製造業	71	1	0	3	6	6	4	7	7	6	10	21
電気・ガス・水道業	6	0	1	0	0	1	0	1	1	2	0	0
情報通信業	11	0	1	1	1	1	2	1	1	1	1	1
運輸業、郵便業	53	0	2	4	3	7	5	8	9	0	6	9
卸売・小売業	522	3	10	23	25	32	49	55	75	52	61	137
金融・保険業	46	1	6	1	3	4	10	5	4	3	2	7
不動産業、物品賃貸業	26	1	1	2	4	2	5	3	0	2	3	3
学術研究、専門・技術サービス業	54	0	3	1	3	6	7	7	6	8	9	4
飲食サービス業、宿泊業	300	8	9	20	21	21	22	36	21	27	35	80
生活関連サービス業、娯楽業	129	0	1	3	6	6	12	12	12	16	19	42
教育・学習支援業	251	0	10	17	21	34	40	47	36	23	8	15
医療・福祉	986	3	38	56	80	99	91	120	114	128	119	138
複合サービス事業	89	1	6	5	7	14	8	15	9	11	9	4
サービス業(他に分類されないもの)	138	1	4	6	6	11	12	9	20	16	18	35
公務	197	2	8	20	14	17	34	34	22	22	17	7
分類不能産業	3	0	0	0	0	0	1	0	1	1	0	0

資料：国勢調査

(5) 経営組織別事業所数及び従業者数の推移

(～18年)各年10月1日、(21・24・26年)7月1日、(H28・R3年)6月1日現在

区分 年	総 数		民 営		国公共企業体地方公共団体	
	事業所数	従業者数	事業所数	従業者数	事業所数	従業者数
昭和56年	1,213	7,189	1,122	5,639	91	1,550
61年	1,236	6,860	1,157	5,601	79	1,259
平成3年	1,158	7,006	1,080	5,493	78	1,513
8年	1,118	7,311	1,039	5,770	79	1,541
13年	1,045	6,867	961	5,508	84	1,359
16年	889	5,234	889	5,209	-	-
18年	1,034	6,538	956	5,474	78	1,064
21年	1,012	6,506	951	5,591	61	915
24年	937	5,646	937	5,646	-	-
26年	962	6,159	906	5,440	56	719
28年	880	5,531	880	5,531	-	-
令和3年	836	6,170	790	5,200	46	970

資料：事業所・企業統計調査(～18年)、経済センサス(21年～)

(6) 産業大分類別事業所数及び従業者数の推移(民営)

《事業所数》 (～18年)各年10月1日、(21・24・26年)7月1日、(H28・R3年)6月1日現在

区分 年	総 数	農 林 水 産 業	鉱 業	建 設 業	製 造 業	卸 ・ 飲 宿 小 食 泊 売 店 業	金 融 保 険 業	不 動 産 業	運 輸 通 信 業	電 気 水 道 業 ・ ガ ス	そ の 他
61年	1,157	7	1	116	100	579	19	9	17	1	308
平成3年	1,080	6	1	85	91	526	20	14	25	1	311
8年	1,039	8	1	98	76	493	14	13	27	1	308
13年	961	10	0	102	64	436	15	14	27	1	292
16年	889	8	0	94	59	419	14	17	22	1	255
18年	956	11	0	99	62	443	13	16	26	1	285
21年	951	23	1	96	55	428	13	30	24	1	280
24年	937	21	1	82	58	422	14	28	27	1	283
26年	906	16	0	79	64	396	11	30	21	1	288
28年	880	19	0	74	58	386	12	26	15	2	288
令和3年	790	24	0	63	52	337	11	26	17	2	258

資料：事業所・企業統計調査(～18年)、経済センサス(21年～)

《従業者数》 (～18年)各年10月1日、(21・24・26年)7月1日、(H28・R3年)6月1日現在

区分 年	総 数	農 林 水 産 業	鉱 業	建 設 業	製 造 業	卸 ・ 飲 宿 小 食 泊 売 店 業	金 融 保 険 業	不 動 産 業	運 輸 通 信 業	電 気 水 道 業 ・ ガ ス	そ の 他
61年	5,601	62	18	998	592	1,771	233	11	549	57	1,310
平成3年	5,493	51	3	860	661	1,816	166	23	410	57	1,446
8年	5,770	59	4	1,046	564	1,804	84	34	426	61	1,688
13年	5,508	51	0	799	447	1,797	150	26	357	60	1,821
16年	5,209	111	0	744	388	1,685	144	26	335	31	1,745
18年	5,474	212	0	729	374	1,826	114	35	292	38	1,854
21年	5,591	294	1	645	325	1,906	113	73	308	27	1,899
24年	5,646	291	8	615	461	1,866	117	66	278	29	1,915
26年	5,440	253	0	582	532	1,682	71	124	234	30	1,932
28年	5,531	245	0	562	389	1,731	83	117	216	59	2,129
令和3年	5,200	217	0	525	333	1,565	91	114	203	19	2,133

資料：事業所・企業統計調査(～18年)、経済センサス(21年～)

※事業所・企業統計調査は、平成18年の調査を最後とし、平成21年から経済センサスに統合。

(7) 産業大分類別・経営組織・従業者規模別事業所数及び従業者数

令和3年6月1日現在

区分	総数		民										営		
	事業所数	従業者数	個人業主	家族従業者	有給役員	雇用者		総数	1人～9人		10人～29人		30人以上		
						臨時雇用	常時雇用		事業所数	従業者数	事業所数	従業者数	事業所数	従業者数	
総数	836	6,170	352	99	448	4,104	197	790	5,200	679	2,189	90	1,587	21	1,424
農林水産業	25	218	-	-	45	140	32	24	217	20	122	4	95	-	-
鉱業	-	-	-	-	-	-	-	-	-	-	-	-	-	-	-
建設業	63	525	15	4	97	389	20	63	525	53	262	8	157	2	106
製造業	52	333	25	11	32	253	12	52	333	42	131	9	154	1	48
電気・ガス・熱供給・水道業	4	34	-	-	3	16	-	2	19	1	3	1	16	-	-
情報・通信業	3	14	-	-	1	13	-	3	14	3	14	-	-	-	-
運輸業・郵便業	14	189	1	-	13	173	2	14	189	7	40	6	110	1	39
卸売・小売業	220	1,094	95	38	121	829	11	220	1,094	201	609	14	233	5	252
金融・保険業	12	112	1	-	-	90	-	11	91	6	22	5	69	-	-
不動産業	26	114	10	3	14	86	1	26	114	24	50	1	11	1	53
学術研究・専門・技術サービス業	29	91	13	2	11	49	3	28	78	27	67	1	11	-	-
宿泊業・飲食サービス	118	491	87	23	19	299	43	117	471	109	314	7	118	1	39
医療・福祉	71	1,441	15	3	38	1,253	36	66	1,345	40	193	19	383	7	769
生活関連サービス業・娯楽業	80	235	63	11	13	142	6	80	235	74	149	6	86	-	-
教育・学習支援業	28	377	7	2	4	104	1	15	118	10	23	4	65	1	30
複合サービス事業	14	119	6	1	1	109	2	14	119	11	32	2	30	1	57
サービス業(他に分類されないもの)	77	783	14	1	36	159	28	55	238	51	158	3	49	1	31

資料:経済センサス-活動調査

■港湾・運輸・通信

(1) 入港船舶（西之表港）

年次	総数		漁船		商船		その他	
	隻数	トン数	隻数	トン数	隻数	トン数	隻数	トン数
平成24年	5,587	3,755,693	0	0	5,510	3,728,686	39	16,083
25年	4,898	3,499,745	0	0	4,831	3,478,903	38	14,003
26年	4,696	3,372,964	0	0	4,624	3,301,621	38	59,783
27年	4,750	3,269,662	0	0	4,682	3,246,717	46	17,098
28年	4,932	3,706,249	0	0	4,826	3,677,950	66	17,840
29年	4,881	3,562,632	0	0	4,695	3,511,837	131	36,080
30年	4,795	3,552,892	0	0	4,647	3,507,771	115	30,020
令和元年	4,971	3,664,626	0	0	4,693	3,537,144	237	116,289
2年	4,302	3,321,652	0	0	4,206	3,293,022	68	14,617
3年	4,606	3,340,375	0	0	4,268	3,167,438	289	154,099
4年	4,684	3,446,946	0	0	4,319	3,241,499	365	205,447
5年	6,047	5,305,768	0	0	4,870	4,088,995	1,177	1,216,773
6年	6,020	5,228,291	0	0	5,094	4,336,051	926	892,240

※ 総トン数5トン(漁船については20トン)未満は除く。

資料：熊毛支庁建設課

出典：港湾統計(年報)

(2) 西之表港輸移出入貨物数量

① 輸移出

(単位：t)

年次	総数	農水産品	林産品	鉱産品	金属機械工業品	化学工業品	軽工業品	特殊品	その他
平成24年	363,265	25,263	3,956	0	321,203	620	4,180	6,716	1,327
25年	363,361	26,793	4,835	0	319,930	82	3,323	6,439	1,959
26年	389,641	25,772	5,903	0	342,950	191	5,138	6,531	3,156
27年	369,201	21,972	6,904	0	326,207	62	3,420	5,969	4,667
28年	375,836	21,730	5,715	1,246	329,959	1,027	5,680	6,075	4,404
29年	401,323	20,906	11,456	0	354,651	72	4,503	6,972	2,763
30年	402,085	19,280	11,499	215	357,097	839	4,051	6,692	2,412
令和元年	400,102	17,958	11,376	6,240	351,328	469	3,764	6,681	2,286
2年	397,794	13,650	11,205	1,920	357,673	189	3,440	5,878	3,839
3年	428,281	16,726	12,929	0	391,182	119	3,038	3,465	822
4年	474,925	15,374	15,761	0	434,467	3,952	1,281	3,378	712
5年	542,025	14,216	6,436	2	508,942	6,384	149	3,089	2,807
6年	549,264	13,899	4,692	1,285	513,756	3,110	1,043	5,224	6,255

資料：熊毛支庁建設課

出典：港湾統計(年報)

② 輸移入

(単位：t)

年次	総数	農水産品	林産品	鉱産品	金属機械工業品	化学工業品	軽工業品	特殊品	その他
平成24年	560,600	16,475	3,144	63,891	318,821	70,220	28,316	33,493	26,240
25年	568,845	18,205	3,084	55,527	328,363	73,662	28,720	34,485	26,799
26年	611,454	15,686	5,468	54,041	371,946	73,850	28,751	33,569	28,143
27年	619,031	14,945	3,177	52,668	373,391	80,532	30,662	33,367	30,289
28年	598,212	15,885	3,151	47,645	361,358	72,786	32,560	33,130	31,697
29年	617,288	16,001	3,071	34,573	391,511	68,366	35,024	35,941	32,801
30年	576,395	14,158	3,274	45,723	344,663	68,137	33,807	32,454	34,179
令和元年	594,257	13,170	3,268	50,127	365,319	66,524	32,244	32,781	30,824
2年	575,035	11,161	2,732	40,257	361,478	63,188	33,974	33,595	28,650
3年	574,694	6,862	1,832	40,308	392,935	55,075	22,592	31,156	23,934
4年	647,827	5,931	1,549	42,399	471,215	48,224	19,616	27,973	30,920
5年	804,488	5,047	1,451	73,403	582,389	54,414	19,065	25,435	43,284
6年	816,135	4,688	1,387	74,207	565,989	80,389	19,922	25,954	43,599

※ 金属機械工業品の数値には、自動車航送車両台数の重量も含まれる。

資料：熊毛支庁建設課

出典：港湾統計(年報)

(3) 定期船概要

航路名 免許番号 年月日	起点	寄港地	終点	航路距離 (片道)	航路回数	船舶名	航 航 航 航				所要時間 起点～終点 (時間)	
							トン数 (t)	航海速度 (ノット)	旅客定員 (人)	載貨重量 (t)		進水年月 (就航)
鹿兒島～種子・屋久 九州第3041号 平成24年3月27日	鹿兒島	指宿	西之表 ～ 宮之浦	307.0 (1周)	鹿兒島⇄種子島 150回/月	ジェットオイル トッピー2	163.0	43.0	253	-	平4.3 (平4.4)	鹿兒島～西之表 (1:35)
						ジェットオイル トッピー3	164.0	43.0	246	-	平7.2 (平7.4)	
						ジェットオイル トッピー7	281.04	43.0	253	-	昭53.6 (平15.12)	
						ロケット	165	43.0	241	-	平6.3 (平16.12)	
						ロケット2	164	43.0	241	-	昭61.不詳月 (平17.4)	
						ロケット3	164	43.0	235	-	平2.6 (平18.5)	
						種子屋久高速船株						
鹿兒島～種子島 九州第3016号 平成16年2月10日	鹿兒島	西之表	鹿兒島	115.0	鹿兒島⇄西之表 30回/月	プリンセスわかさ	1,864	19.5	222	(乗用車35台) (バス3台) 590	平16.9 (平16.12)	鹿兒島～西之表 (3:30)
鹿兒島～種子・屋久 九州第3027号 平成17年10月17日	鹿兒島	西之表 宮之浦	鹿兒島	170.0	鹿兒島⇄西之表 30回/月	はいびすかす	1,794	19.0	212	(乗用車40台) (トラック12台) 1,318	平6.3 (平17.11)	鹿兒島～西之表 (3:40) 西之表～宮之浦 (2:00)
鹿兒島～種子島 九州第0002号 昭和54年8月4日	鹿兒島	西之表	鹿兒島	115.0	鹿兒島⇄西之表 26回/月	新さつま 新種子島	2,557 4,135	19.5 18.5	- -	2,300 1,407	平12.2.21 (平12.5.20) R4.6.17 (R4.11.4)	鹿兒島～西之表 (3:30)

資料:熊毛地域の概況

(4) 西之表港港勢の推移

項目	年	平成30年	令和元年	令和2年	令和3年	令和4年	令和5年	令和6年
取扱貨物(千トン)		978	994	972	1,003	1,123	1,347	1,365
入港船舶(隻)		4,795	4,971	4,302	4,606	4,684	6,047	6,020
乗降人員(千人)		490	496	287	287	330	424	479

資料：熊毛支庁建設課
出典：港湾統計(年報)

(5) 西之表港改修工事の概要

地区名	施設名	数量(m)	施工年度	施行主体	事業費(千円)	摘要
洲之崎地区	防波堤	防波堤(北)	平成7年	鹿児島県	15,480	設計委託
		"	平成8年	"	445,630	
		"	平成9年	"	160,000	
		"	平成11年	"	1,189,475	
		"	平成12年	"	704,410	
		"	平成13年	"	496,280	
		29.5	平成14年	"	189,800	防波堤(北) L=190m 防波堤(北) L=220m
西之表地区	防波堤	港内A防波堤	昭和29年	鹿児島県	1,050	防波堤(沖) L=840m " L=990m " L=1,065m 防波堤(沖) L=1,295m " L=1,415m 防波堤(沖) 改良等 防波堤(沖) 改良等
		洲之崎防波堤	昭和39年	"		
		防波堤(西)	昭和44年~49年	"	664,980	
		防波堤(内)	昭和50年~56年	"	51,900	
		防波堤(南)	昭和51年~55年	"	2,310,878	
		防波堤(沖)	昭和57年~平成2年	"	7,186,239	
		防波堤(沖)	平成3年	"	970,071	
		浮棧橋	平成3年	"	245,111	
		離岸堤	昭和55年~60年	"	179,111	
		離岸堤	平成3年~4年	"	82,700	
		離岸堤	平成4年	"	34,400	
		防波堤(沖)	平成4年	"	1,000,000	
		"	平成5年	"	2,059,000	
		"	平成6年	"	1,460,000	
		"	平成7年	"	1,461,975	
		"	平成8年	"	417,815	
		"	平成9年	"	453,710	
		"	平成10年	"	2,202,200	
		"	平成11年	"	1,027,949	
		"	平成12年	"	990,390	
		"	平成13年	"	231,500	
		"	平成14年	"	261,880	
		"	平成15年	"	589,935	
		"	平成16年	"	1,021,980	
		"	平成17年	"	1,586,305	
		"	平成18年	"	1,955,025	
		"	平成19年	"	1,656,980	
		"	平成20年	"	1,229,000	
		"	平成21年	"	1,291,113	
		"	平成22年	"	853,393	
		"	平成23年	"	670,919	
		"	平成24年	"	891,512	
"	平成25年	"	641,000			
"	平成26年	"	555,000			
"	平成27年	"	555,000			
"	平成28年	"	555,000			
"	平成29年	"	555,000			
"	平成30年	"	555,000			
"	令和元年	"	700,000			
"	令和2年	"	700,000			
"	令和3年	"	625,000			
"	令和4年	"	625,000			
"	令和5年	"	705,000			
"	令和6年	"	825,000			

資料：熊毛支庁建設課・市建設課

地区名	施設名	数量 (m)	施工年度	施行主体	事業費 (千円)	摘要		
西	護岸	湾内護岸	40	昭和28年	鹿児島県	3,500		
		護岸	58	不明	〃			
		護岸	59	昭和40年	〃			
		港内護岸	49	昭和44年	〃			
		護岸	40	昭和44年	〃			
		護岸	10	不明	西之表市			
		河川護岸	28	昭和49年	鹿児島県			2,470
		河川護岸	88	昭和49年	〃			7,730
		池田護岸	14	昭和49年	西之表市			28,640
		A護岸	30	昭和55年～56年	鹿児島県			
	B護岸	205	昭和55年～56年	〃	180,450			
防 潮 堤	F防潮堤	90	不明	鹿児島県	845			
	A防潮堤	154	昭和27年	〃				
	洲之崎防潮堤	102	不明	〃				
	B防潮堤	362	昭和29年	〃			83,421	
	防潮堤	277	昭和53年～55年 昭和44年	〃				
物 揚 場 及 び 船 揚 場	物揚場 (-4.0)	60	昭和34年	鹿児島県	11,127	エプロン幅：12.5 m		
	物揚場 (-4.0)	120	昭和39年	〃	20,250	エプロン幅：14 m		
	物揚場 (±0)	40	昭和41年	〃	4,237	エプロン幅：6 m		
	物揚場 (±0)	50	昭和44年	〃		エプロン幅：10 m		
	物揚場 (-3.0)	70	昭和47年	〃	24,800	エプロン幅：10 m		
	物揚場 (-2.0)	74	昭和47年～49年	〃	22,310	エプロン幅：10 m		
	物揚場 (-3.0)	102	昭和49年	〃	52,000	エプロン幅：15 m		
	船揚場	80	昭和49年	〃	46,400	幅：38 m		
	物揚場 (-4.0)	30	昭和57年	〃	26,873	エプロン幅：14 m		
	物揚場 (-2.0)	50	平成7年	〃	26,873	エプロン幅：14 m		
	船揚場		平成7年	〃	1,340	幅：38 m		
	物揚場 (-2.0)	41	昭和57年～平成元年	〃	63,112	エプロン幅：6 m		
	浮棧橋	40×2	平成2年～4年	〃	286,160	エプロン幅：10 m		
	浮棧橋		令和2年	〃	9,400	設計委託		
	浮棧橋		令和3年	〃	96,826	連絡橋付替		
表 岸 壁	-7.5 m 岸壁	130	昭和43年～45年	鹿児島県	96,800	エプロン幅：15 m		
	-5.5 m 岸壁	90	昭和43年～46年	〃	58,420	エプロン幅：15 m		
	-5.5 m 岸壁	90	昭和47年	〃	70,570	エプロン幅：15 m		
	-5.5 m 岸壁	180	昭和55年～57年	〃	376,700	エプロン幅：15 m		
	-5.5 m 岸壁	115	平成8年～9年	〃	472,210	天神地区エプロン幅：15 m		
	-5.5 m 岸壁	109	平成10年	〃	15,860	天神地区 (エプロン舗装)		
	-9.0 m 岸壁	—	平成11年	〃	32,428	調査設計委託		
	〃	40	平成12年	〃	140,000			
	〃	160	平成13年	〃	468,760	ケーソン部		
	〃	58	平成14年	〃	139,840	上部工		
	〃	120	平成15年	〃	236,821	上部工		
	〃		平成16年	〃	7,105	埋立		
	〃		平成17年	〃	116,180	エプロン舗装		
	〃		平成18年	〃	86,560	エプロン舗装		
	〃	2基	平成19年	〃	32,755	エプロン照明		
	〃		平成22年	〃	20,657	設計委託		
〃		平成23年	〃	231,560	80m延伸			
〃	80	平成24年	〃	240,600	80m延伸			
地 道 路	臨港道路 橋	14	平成15年	鹿児島県	11,376	埋立		
			平成16年	〃	20,255	〃		
			平成17年	〃	22,080	〃		
			平成18年	〃	6,740	排水工		
		370	平成19年	〃	80,605	道路改良・舗装		
		295	平成20年	〃	111,000	〃		
			平成21年	〃	111,580	設計委託		
		110	平成30年	〃	15,000	舗装		
			令和3年	〃	28,594	舗装補修		
			令和4年	〃	12,000	舗装補修		
	92.5	昭和62年～63年	〃	380,416				
緑 地	用地		平成12年	鹿児島県	258,000	護岸		
			平成13年	〃	300,000	護岸		
		354	平成14年	〃	198,000	護岸		
		168	平成15年	〃	60,000	護岸		
			平成16年	〃	54,907	護岸、設計委託		
			平成17年	〃	62,000	敷地造成		
			平成18年～21年	〃	354,650	トイレ・照明・園路等		

地区名	施設名		数量 (m)	施工年度	施行主体	事業費 (千円)	摘要	
城ノ浜地区	防潮堤	防潮堤	618	昭和36年	鹿児島県	5,000		
		防潮堤	539	昭和38年	〃	20,700		
	護岸	突堤	60	平成9年	〃	45,000		海岸環境整備事業
		護岸 〃 緑地	136 108	平成10年 平成11年 平成8年～14年	〃 〃 〃	138,000 28,800 684,000		
壱泊地区	防波堤	防波堤(東)	30	昭和42年	〃	7,170	設計委託	
		防波堤(東)	64.5	昭和56年～57年	〃	45,500		
		防波堤(北)	74	昭和44年～55年	〃	88,570		
		防波堤(A)	—	平成7年	〃	7,140		
		〃	150	平成8年	〃	213,370		
		防波堤(B)	—	平成7年	〃	3,410		設計委託
		〃	15	平成9年	〃	21,850		西之表地区防波堤(南) L=500m
		〃	55	平成10年	〃	69,800		
	堤	防波堤(南)	110	平成12年	〃	301,950	上部工、消波工	
		〃	137	平成13年	〃	443,150	〃	
		〃	174	平成14年	〃	605,940	〃	
		〃	80	平成15年	〃	336,416	消波工	
	護岸	壱泊護岸	16	昭和27年	〃	不明		
		護岸	14	昭和39年	〃	4,500		
	防波堤	護岸	75	昭和47年	〃	10,200		
		防潮堤	196	昭和41年～42年	〃	242,410		
物揚場及船揚場	物揚場	防潮堤	27	昭和42年	〃	910	エプロン幅: 6 m 幅: 37 m	
		船揚場	18	昭和44年	鹿児島県 西之表市漁業協同組合	2,350 3,300		
	物揚場	物揚場(-2.0)	40	昭和53年	鹿児島県	15,600		エプロン幅: 10 m
		物揚場(-2.0)	95	昭和57年	〃	104,218		エプロン幅: 10 m
		物揚場(-2.0)	100	平成8年～9年	〃	134,260		エプロン幅: 6 m
		物揚場(-2.0)	80	平成10年	〃	130,000		エプロン幅: 10 m
		船揚場	40	平成9年～10年	〃	84,770		幅: 40 m
護岸	護岸	—	令和3年	鹿児島県	66,800	調査・設計委託		
	護岸	—	令和4年	〃	68,722	調査・設計委託、用地補償		
洲之崎地区	岸壁・物揚場 緑地 緑地 緑地 緑地 緑地	岸壁・物揚場	—	令和4年	鹿児島県	24,000	調査・設計委託	
		緑地	—	令和4年	〃	2,000	調査・設計委託	
		緑地	—	令和5年	〃	7,500	用地補償費	
		緑地	—	令和5年	〃	75,300	調査・設計委託	
		緑地	—	令和6年	〃	95,300	護岸工・調査・用地補償費	
		緑地	—	令和6年	〃	21,000	護岸工	

資料: 熊毛支庁建設課・市建設課

(6) 自動車台数

各年度3月末現在

年度	総数	乗用		乗合用	貨物用		特種用 特種用途
		普通	小型		普通	小型	
平成23	4,206	640	2,216	34	480	580	256
24	4,184	649	2,195	32	478	570	260
25	4,143	658	2,164	40	479	564	238
26	4,086	663	2,120	40	469	554	240
27	4,092	702	2,101	38	458	549	244
28	4,056	713	2,072	39	459	528	245
29	4,082	744	2,071	43	455	526	243
30	4,064	772	2,047	43	455	507	240
令和元	4,077	815	2,016	52	448	501	245
2	4,073	859	1,987	49	445	489	244
3	4,103	894	1,961	48	463	485	252
4	4,157	924	1,934	48	466	516	269
5	4,344	1,013	1,944	54	496	537	300
6	4,510	1,096	1,907	64	571	557	315

※ 平成18年度以降の特種用途台数は、普通特種と小型特種を合わせた数。資料：県統計年鑑

(7) 軽自動車登録台数

各年1月1日現在

年	総数	軽自動車				小型特殊自動車		原動機付自転車				二輪の 小型自 動車
		二輪	三輪	四輪		農耕 作業用	その他	90cc～ 125cc	50cc～ 90cc	50cc 以下	ミニカー	
				乗用	貨物							
平成23	12,209	155	-	4,164	4,319	772	71	123	127	2,419	7	89
24	12,247	157	-	4,284	4,318	764	72	127	113	2,313	10	89
25	12,345	153	-	4,462	4,328	769	79	142	111	2,199	10	92
26	12,360	155	-	4,619	4,277	761	81	145	109	2,108	13	92
27	12,365	161	-	4,803	4,185	773	86	144	98	2,008	15	92
28	12,254	159	-	4,911	4,096	762	88	146	82	1,899	15	96
29	12,144	166	-	5,002	4,003	766	92	151	79	1,770	14	101
30	12,026	173	-	5,085	3,934	734	100	159	73	1,649	16	103
31	11,908	169	-	5,135	3,841	731	104	167	65	1,574	17	105
令和2	11,746	174	-	5,133	3,781	728	108	154	57	1,488	17	106
3	11,614	187	-	5,117	3,741	732	111	162	52	1,386	16	110
4	11,398	188	-	5,071	3,689	731	109	151	46	1,288	11	114
5	11,290	179	-	5,026	3,671	756	121	150	50	1,201	14	122
6	11,295	168	-	5,046	3,681	781	127	169	48	1,131	15	129
7	11,226	181	-	5,040	3,665	776	137	177	47	1,062	15	126
8	11,052	176	-	4,989	3,604	771	145	183	47	994	13	130

資料：税務課

(8) 郵便施設の状況

令和7年3月31日現在

郵便局数		
総数	直営	簡易局
12	6	6

令和7年3月31日現在

切手売りさばき所	ポスト数	私書箱	
		設備数	貸与数
	56		

資料：日本郵便株式会社九州支社

■市民所得

(1) 市民所得(県民所得・国民所得)の推移

項目	年度	実数			伸び率	
		※R2	※R3	R4	R3/R2	R4/R3
市	市民所得(千円)	34,109,824	35,630,331	36,372,182	4.5%	2.1%
	一人当り所得(千円)	2,319	2,455	2,558	5.9%	4.2%
	総人口(人)	14,708	14,515	14,220	△1.3%	△2.0%
県	県民所得(百万円)	3,922,565	4,180,237	4,253,221	6.6%	1.7%
	一人当り所得(千円)	2,470	2,652	2,722	7.4%	2.6%
	総人口(人)	1,588,256	1,576,391	1,562,662	△0.7%	△0.9%
国	国民所得(10億円)	375,993	395,316	409,550	5.1%	3.6%
	一人当り所得(千円)	2,980	3,150	3,278	5.7%	4.1%
	総人口(千人)	126,161	125,513	124,925	△0.5%	△0.5%

資料：市町村民所得推計報告書(～令和3年度)、市町村民経済計算・県統計年鑑

※適及改訂による訂正のため前年と数字が異なる

※市町村民所得推計は、令和4年度分から、市町村民経済計算に名称変更

(2) 市町村民所得推計指標

令和4年度

項目 市町村名	総人口 (人)	市町村内総生産		市町村民所得		人口1人当り市町村民所得		
		総額 (千円)	伸び率 (%)	総額 (千円)	伸び率 (%)	実額 (千円)	所得水準 県平均=100	伸び率 (%)
鹿児島市	589,676	2,154,854,016	1.9	1,707,585,963	2.1	2,896	106.4%	2.5
鹿屋市	99,736	351,544,880	△4.1	261,786,583	0.0	2,625	96.4%	0.8
枕崎市	19,208	81,106,665	1.8	49,262,894	△0.2	2,565	94.2%	1.8
阿久根市	18,352	67,512,774	6.2	44,608,875	1.2	2,431	89.3%	3.5
出水市	51,169	198,101,628	13.7	133,443,662	3.9	2,608	95.8%	5.0
指宿市	37,760	132,079,020	3.4	90,945,516	1.8	2,409	88.5%	3.5
西之表市	14,220	48,665,161	3.3	36,372,182	2.1	2,558	94.0%	4.2
垂水市	13,096	63,444,786	6.9	35,551,601	2.3	2,715	99.7%	4.9
薩摩川内市	91,075	446,280,505	△9.0	256,336,912	△0.2	2,815	103.4%	0.7
日置市	46,455	145,142,316	5.4	111,409,050	2.5	2,398	88.1%	3.2
曾於市	31,938	125,373,033	4.2	81,122,466	1.1	2,540	93.3%	3.0
霧島市	122,926	599,781,274	3.7	349,173,615	4.1	2,841	104.4%	4.2
いちき串木野市	26,636	99,415,732	0.5	64,877,527	△0.7	2,436	89.5%	0.6
南さつま市	31,805	105,926,807	0.8	76,170,955	3.7	2,395	88.0%	5.6
志布志市	28,401	148,580,608	3.5	83,448,163	1.0	2,938	107.9%	2.7
奄美市	40,501	137,486,394	0.8	107,736,543	△1.2	2,660	97.7%	△0.2
南九州市	31,644	139,200,581	△0.7	83,243,643	0.0	2,631	96.6%	2.4
伊佐市	23,360	107,113,358	△3.2	66,060,776	1.8	2,828	103.9%	4.0
始良市	76,708	226,415,185	5.1	188,340,728	2.9	2,455	90.2%	2.6
中種子町	7,250	30,402,233	2.3	18,423,558	1.6	2,541	93.4%	3.5
南種子町	5,251	24,362,058	5.5	14,270,457	2.4	2,718	99.8%	3.5
屋久島町	11,447	43,094,120	1.1	28,054,874	1.4	2,451	90.0%	3.6

資料：市町村民所得推計報告書(～令和3年度)、市町村民経済計算

※市町村民所得推計は、令和4年度分から、市町村民経済計算に名称変更

市民所得

(3) 市内総生産

(単位:百万円)

産業別	年度	令和2年度		令和3年度		令和4年度		伸び率	
		所得額	構成比	所得額	構成比	所得額	構成比	R3/R2	R4/R3
	総生産	46,006	100.0%	47,123	100.0%	48,665	100.0%	2.4%	3.3%
第一次産業		3,780	8.2%	3,919	8.3%	3,842	7.9%	3.7%	△2.0%
	農業	3,462	7.5%	3,598	7.6%	3,522	7.2%	3.9%	△2.1%
	林業	159	0.3%	186	0.4%	171	0.4%	16.5%	△7.8%
	水産業	158	0.3%	136	0.3%	148	0.3%	△14.2%	9.2%
第二次産業		4,962	10.8%	4,795	10.2%	5,720	11.8%	△3.4%	19.3%
	鉱業	3	0.0%	8	0.0%	5	0.0%	0.0%	0.0%
	製造業	1,632	3.5%	1,197	2.5%	1,458	3.0%	△26.7%	21.8%
	建設業	3,327	7.2%	3,590	7.6%	4,256	8.7%	7.9%	18.5%
第三次産業		36,960	80.3%	37,995	80.6%	38,512	79.1%	2.8%	1.4%
	電気・ガス・水道業・廃棄物処理業	1,583	3.4%	1,709	3.6%	1,496	3.1%	8.0%	△12.5%
	卸売・小売業	4,532	9.9%	4,817	10.2%	5,008	10.3%	6.3%	4.0%
	運輸・郵便業	3,127	6.8%	3,552	7.5%	3,425	7.0%	13.6%	△3.6%
	宿泊・飲食サービス業	778	1.7%	728	1.5%	1,108	2.3%	△6.4%	52.3%
	情報通信業	1,797	3.9%	1,616	3.4%	1,579	3.2%	△10.1%	△2.3%
	金融・保険業	1,481	3.2%	1,769	3.8%	1,806	3.7%	19.4%	2.1%
	不動産業	4,931	10.7%	4,905	10.4%	4,819	9.9%	△0.5%	△1.8%
	専門・科学技術、業務支援サービス業	2,613	5.7%	2,598	5.5%	2,657	5.5%	△0.6%	2.3%
	公務	5,959	13.0%	5,878	12.5%	5,917	12.2%	△1.3%	0.7%
	教育	1,169	2.5%	1,185	2.5%	1,180	2.4%	1.3%	△0.4%
	保健衛生・社会事業	6,824	14.8%	6,978	14.8%	7,154	14.7%	2.3%	2.5%
	その他サービス	2,166	4.7%	2,259	4.8%	2,362	4.9%	4.3%	4.6%
	輸入品に課される税・関税	811	1.8%	966	2.1%	1,276	2.6%	19.2%	32.0%
(控除)		506	1.1%	552	1.2%	684	1.4%	9.2%	23.9%
	総資本形成に係る消費税	506	1.1%	552	1.2%	684	1.4%	9.2%	23.9%

資料：市町村民所得推計報告書(～令和3年度)、市町村民経済計算報告書(令和4年度～)

※端数調整により総数及び産業小計と各項目の合計は一致しない。

※遡及改訂による訂正のため前年と数字が異なる。

※市町村民所得推計は、令和4年度分から、市町村民経済計算に名称変更

2. 産業振興

(1) 農業

① 農家数の動き

令和2年2月1日現在

区分 年	総世帯数 (戸)	総農家数 (戸)	販売農家(戸)				自給的農家 (戸)
			専業農家	兼業農家			
				計	第一種兼業	第二種兼業	
昭和55年	7,740	2,850	974	1,876	795	1,081	-
60年	7,953	2,666	987	1,679	586	1,093	-
平成2年	7,738	2,380	894	1,249	572	677	237
7年	7,801	2,049	701	1,105	491	614	243
12年	7,934	1,872	654	963	393	570	255
17年	8,128	1,773	678	768	343	425	327
22年	7,569	1,600	674	600	227	373	326
27年	7,368	1,310	685	383	128	255	242

区分 年	総世帯数 (戸)	総農家数 (戸)	販売農家 (戸)	自給的農家 (戸)
令和2年	7,232	965	749	216

(注) 総世帯数は10月1日現在

資料：農林業センサス

※「販売農家」とは、経営耕地面積が30アール以上または農産物販売金額が50万円以上の農家をいう。

※ 総農家のうち、「販売農家」以外を「自給的農家」といい、経営耕地面積が30アール未満かつ農産物販売金額が50万円未満の農家をいう。

※令和2年農林業センサス調査では、専業農家・兼業農家の別については、調査対象外

② 農家の総人口の動き (総農家)

令和2年2月1日現在

区分	総農家数(戸)	男	女	農家の総人口	市の総人口
昭和55年	2,850	5,104	5,452	10,556	22,755
60年	2,666	4,534	4,927	9,461	22,670
平成2年	2,380	3,887	4,127	8,014	20,963
7年	2,049	3,096	3,243	6,339	19,975
12年	1,872	2,767	2,870	5,637	18,915
17年	1,773	2,075	2,127	4,202	18,497
22年	1,600	1,116	1,066	2,182	16,951
27年	1,310	1,312	1,265	2,577	15,967
令和2年	965	889	801	1,690	14,980

(注) 市の総人口は10月1日現在

資料：農林業センサス

③ 経営耕地規模別農家数(販売農家)

(単位:戸)平成27年2月1日現在

区分 年	総農家数	販売農家	例外規定	0.3	0.5	1.0	1.5	2.0	3.0	5.0	10.0	20.0	30.0
				ha	ha	ha	ha	ha	ha	ha	ha	ha	ha
平成22年	1,600	1,274	8	115	342	237	180	192	141	51	7	1	0
平成27年	1,310	1,068	10	92	268	209	137	175	129	41	6	1	0

資料：農林業センサス

(注) 例外規定農家とは、経営耕地面積が30アール未満で、農産物販売金額が50万円以上の販売農家をいう。

④ 経営耕地規模別経営体数(個人経営体)

(単位:戸)令和2年2月1日現在

区分 年	総農家数	個人経営体	例外規定	0.3	0.5	1.0	1.5	2.0	3.0	5.0	10.0	20.0	30.0
				ha	ha	ha	ha	ha	ha	ha	ha	ha	ha
令和2年	965	752	8	62	175	130	120	127	88	33	8	0	1

資料：農林業センサス

(注) 個人経営体とは、個人(世帯)で事業を行う経営体をいう。

⑤ 年齢別農家人口(総農家)

ア 男

(単位:人)令和2年2月1日現在

年	年齢 総数	0～	15～	20～	25～	30～	35～	40～	45～	50～	55～	60～	65～	70～	75歳以上
		14	19	24	29	34	39	44	49	54	59	64	69	74	
平成22年	1,116	-	53			16	26	27	61	76	114	136	122	185	300
平成27年	1,312	53	38	21	16	28	42	43	66	115	141	166	149	117	317
令和2年	889	40	849												

イ 女

(単位:人)令和2年2月1日現在

年	年齢 総数	0～	15～	20～	25～	30～	35～	40～	45～	50～	55～	60～	65～	70～	75歳以上
		14	19	24	29	34	39	44	49	54	59	64	69	74	
平成22年	1,066	-	44			11	10	17	52	75	100	123	153	218	263
平成27年	1,265	67	34	25	20	22	25	28	56	84	121	144	135	145	359
令和2年	801	40	761												

資料:農林業センサス

⑥ 過去1年間の生活の主な状態別世帯員数(販売農家)

令和2年2月1日現在

区分	15歳以上 世帯員総数 (人)	主に仕事				主に家事・ 育児	学生	その他
		小計	自営農業が 主な人	勤務が主	農業以外の自 営業が主			
総数	1,799	1,438	1,077	307	54	125	47	0
男	849	804	616	154	34	28	17	0
女	761	634	461	153	20	97	30	0

資料:農林業センサス

⑦ 農林産物総生産額の推移

(単位:千円)

区分	令和3年度	令和4年度	令和5年度	令和6年度
総額	5,809,093	5,498,713	5,429,218	5,439,126
耕種部門	3,389,512	3,378,637	3,460,905	3,561,038
畜産部門	2,345,903	2,050,888	1,897,730	1,791,019
林業部門	73,678	69,188	70,583	87,069

※林業部門は推計額で掲載

資料:農林水産課

⑧ 耕種部門の生産額

区 分	令和4年度			令和5年度			令和6年度		
	作付面積 (ha)	生産量 (トン・千本)	生産額 (千円)	作付面積 (ha)	生産量 (トン・千本)	生産額 (千円)	作付面積 (ha)	生産量 (トン・千本)	生産額 (千円)
総 額	2,157.3	-	3,378,637	2,100.2	-	3,460,905	2,016.9	-	3,561,899
1. 普通作物	478.1	-	358,757	427.7	-	354,252	408.1	-	511,019
水稻	191.0	881.0	175,222	187.7	755.0	150,684	183.2	736.5	234,119
甘しょ	276.2	3,904.6	170,440	219.3	3,569.2	190,364	211.5	4,009.7	239,337
落花生	6.8	23.8	11,900	15.5	43.1	12,107	10.9	47.1	36,900
そば	4.1	4.4	1,195	5.1	3.7	1,097	2.5	2.0	663
2. 工芸作物	765.0	-	1,635,147	780.4	-	1,576,025	793.8	-	1,615,338
さとうきび	671.2	44,551.0	994,432	688.8	41,777.0	998,253	703.7	47,745.5	1,071,844
たばこ	12.5	29,654.5	56,236	13.3	34,945.0	67,211	13.2	29.8	60,246
ウコン	-	-	-	-	-	-	-	-	-
ガジュツ	7.5	97.0	16,569	6.2	96.2	16,545	4.8	54.1	9,299
茶	73.8	332.5	567,910	72.2	332.1	494,016	72.1	318.3	473,949
3. 野菜	308.9	-	1,228,337	311.5	-	1,436,155	258.5	-	1,345,505
きぬさやえんどう(露地)	0.2	1.1	1,239	0.3	1.7	1,578	0.2	1.3	1,754
実えんどう	0.2	4.7	3,131	0.2	3.7	2,689	0.1	1.3	609
そらまめ	1.9	26.0	36,664	2.1	35.6	20,265	1.8	21.1	13,615
早掘ばれいしょ	130.0	2,606.6	436,378	115.5	2,627.0	467,910	109.8	2,045.9	498,786
青果用甘しょ	138.3	1,591.4	517,192	156.0	2,452.0	735,600	129.3	2,029.5	608,850
カボチャ	3.0	35.4	11,279	2.9	40.8	14,558	3.8	38.7	12,866
キャベツ	0.1	6.6	498	0.13	5.8	447	0.1	3.3	458
ニガウリ	3.1	58.2	10,624	2.7	34.3	7,431	2.1	26.8	6,679
スナップエンドウ	14.1	178.0	160,153	13.0	181.0	139,245	11.2	151.7	149,265
イチゴ	0.1	1.5	1,832	0.1	3.4	4,601	0.1	2.5	3,694
インゲン	0.1	0.9	27	0.1	0.2	130	-	0.0	8
たまねぎ	2.7	40.0	5,000	0.3	4.2	664	0.3	7.7	827
その他の野菜	15.1	141.6	44,320	18.3	179.4	41,037	-	187.6	48,094
4. 花き	17.7	-	148,103	12.4	-	85,916	10.1	-	82,297
球根類	14.2	13,490.0	126,950	9.2	5,029.1	65,866	7.2	4,583.5	65,105
菊	0.4	118.7	8,256	0.3	120.0	6,000	0.4	170.0	5,200
その他	3.2	362.2	12,897	2.9	353.8	14,050	2.4	365.8	11,992
5. 果樹	0.7	-	8,293	0.5	-	8,557	0.5	-	7,740
ぼんかん	0.0	0.0	0	0.0	0.0	0	0.0	0.0	0
たんかん	0.0	0.0	0	0.0	0.0	0	0.0	0.0	0
びわ	0.3	0.6	985	0.1	0.2	684	0.1	0.1	259
その他	0.4	6.5	7,308	0.4	6.8	7,873	0.4	6.6	7,481
6. 飼料作物	587.0	-	-	567.8	-	-	545.9	-	-

※端数調整により総計及び小計と各項目の合計は一致しない場合がある。

資料：農林水産課

⑨ 畜産部門の生産額

(単位：頭・羽・トン・千円)

区 分	令和4年度		令和5年度		令和6年度		
	生産 頭羽	生産額	生産 頭羽数	生産額	生産 頭羽	生産額	
総生産額	-	2,050,888	-	1,897,730	-	1,791,019	
子 畜 生 産	乳用牛 (子畜)	69	4,450	67	3,497	40	2,650
	乳用牛 (育成)	5	2,842	4	1,710	8	4,000
	肉用牛 (子畜)	2,059	1,129,158	2,082	968,479	1,877	871,412
	豚 (子畜)	-	-	-	-	-	-
枝 肉 生 産	乳用牛 (枝)	-	-	-	-	-	-
	(成畜) (産)	150	24,405	125	24,684	79	13,620
	肉用牛 (枝)	38	44,870	31	34,702	20	20,473
	(成畜) (産)	178	46,930	192	43,824	325	94,521
	豚 (子畜)	30	750	5	350	-	-
ブロイラー	-	-	-	-	-	-	
産	1,791	2,329	1,791	2,329	1,791	2,329	
乳	牛乳	6,896	786,656	6,408	806,440	5,976	770,232
卵	鶏卵	-	8,498	-	11,715	19,883	11,782

資料：農林水産課

⑩ 農地転用状況

(単位：ha)

年	住宅用地		工・鉱業用地		道・水路用地		商業用地その他の施設用地		山林		その他	
	件数	面積	件数	面積	件数	面積	件数	面積	件数	面積	件数	面積
平成25年	16	0.70	1	0.01	53	0.45	7	0.53	33	3.20	7	0.52
26年	5	0.31	0	0.00	59	0.74	3	0.37	0	0.00	3	0.27
27年	7	0.20	0	0.00	101	0.97	1	0.69	0	0.00	1	0.30
28年	4	0.10	0	0.00	24	0.25	2	0.16	0	0.00	7	0.24
29年	4	0.23	0	0.00	53	0.39	11	0.62	0	0.00	6	0.61
30年	5	0.17	0	0.00	19	0.10	2	0.07	0	0.00	9	1.67
令和元年	3	0.11	0	0.00	14	0.55	2	0.23	6	0.84	12	0.65
2年	5	0.44	0	0.00	-	-	0	0.00	4	0.40	10	0.70
3年	4	0.18	0	0.00	24	0.40	1	0.15	1	0.36	6	0.40
4年	4	0.19	0	0.00	-	-	0	0.00	1	0.23	12	2.03
5年	5	0.28	0	0.00	-	-	11	1.76	0	0.00	8	1.35
6年	3	0.13	2	0.08	0	0.00	8	0.96	0	0.00	12	1.70

資料：農業委員会

⑪ 種子島公設地方卸売市場（青果市場）取り扱い実績

区分 年度	野 菜				果 実			
	数 量 (kg)	金 額 (千円)	左のうち島内産		数 量 (kg)	金 額 (千円)	左のうち島内産	
			数 量 (kg)	金 額 (千円)			数 量 (kg)	金 額 (千円)
平成28年度	454,191	94,465	198,998	45,326	105,978	25,859	46,620	12,761
29年度	422,393	85,987	181,434	41,386	93,423	25,229	26,856	11,930
30年度	396,550	72,443	154,421	32,334	112,025	27,858	42,527	13,977
令和元年度	387,208	65,519	142,747	27,227	78,126	21,363	28,877	10,301
2年度	320,995	65,035	114,034	26,354	58,939	19,109	23,061	9,983
3年度	285,793	51,667	101,999	24,034	82,461	19,140	31,359	10,107
4年度	203,624	37,565	81,607	19,169	44,776	13,569	19,466	8,693
5年度	213,696	40,465	82,051	17,417	50,824	13,120	28,088	8,865
6年度	166,420	39,267	71,273	16,678	29,782	10,867	13,071	6,975

区分 年度	そ の 他				総 計			
	数 量 (kg)	金 額 (千円)	左のうち島内産		数 量 (kg)	金 額 (千円)	左のうち島内産	
			数 量 (kg)	金 額 (千円)			数 量 (kg)	金 額 (千円)
平成28年度	花 381,307 本 14,672	18,395	花 364,044 本 3,631	13,873	574,841	138,719	249,249	71,960
29年度	花 317,212 本 14,287	16,547	花 310,622 本 3,388	12,746	530,103	127,763	211,678	66,062
30年度	花 323,176 本 13,237	13,183	花 311,294 本 2,994	9,622	521,812	113,484	199,942	55,933
令和元年度	花 322,724 本 12,713	13,664	花 320,776 本 2,540	10,347	478,047	100,546	174,164	47,875
2年度	花 259,114 本 13,700	12,966	花 256,884 本 2,900	9,549	393,634	97,110	139,995	45,886
3年度	花 215,316 本 11,723	12,966	花 213,426 本 2,141	9,549	379,977	81,948	135,499	41,958
4年度	花 154,407 本 9,572	9,456	花 154,157 本 1,220	6,350	257,972	60,590	102,293	34,212
5年度	花 160,930 本 9,214	10,040	花 160,930 本 944	6,578	273,734	63,625	111,083	32,860
6年度	花 116,307 本 6,284	8,080	花 115,807 本 416	5,708	202,486	58,214	84,760	29,361

資料：農林水産課

⑪ 換地処分実績

ア 県営ほ場整備事業（現和地区）

項目 工区	地区全体		従前の土地			
	筆数	面積(m ²)	受益者の用地		国有地(道水路敷)	
			筆数	面積(m ²)	筆数	面積(m ²)
1工区 (一般)	814	951,264	750	913,705	64	37,559
2工区 (国調)	727	1,004,328	727	946,678	—	57,650
3工区 (国調)	616	703,244	565	683,324	51	19,920
4工区 (一般)	756	675,549	618	628,718	138	46,831
5工区 (国調)	263	289,677	244	270,071	19	19,606
計	3,176	3,624,062	2,904	3,442,496	272	181,566

項目 工区	換地処分後の土地						地区の範囲
	受益者の用地		土地改良施設用地		国有地(道水路敷)		
	筆数	面積(m ²)	筆数	面積(m ²)	筆数	面積(m ²)	
1工区 (一般)	424	869,549	88	42,746	36	38,969	畑 S46, 49年施行 田之脇, 上之町, 下之町196戸 畑 S50, 51年施行 田之脇, 庄司浦125戸 畑 S52年施行 庄司浦, 下郷94戸 田 S47, 48年施行 西俣浦, 武部浦, 東浦246戸 畑 S53年施行 西俣48戸
2工区 (国調)	372	900,291	—	46,928	—	57,109	
3工区 (国調)	277	635,733	79	46,783	11	20,728	
4工区 (一般)	309	596,505	76	30,750	87	48,294	
5工区 (国調)	122	263,328	19	8,140	11	18,209	
計	1,504	3,265,406	262	175,347	145	183,309	

資料:熊毛支庁農村整備課

イ 県営畑地帯総合整備事業（武部地区）

項目 工区	地区全体		従前の土地			
	筆数	面積(m ²)	受益者の用地		国有地(道水路敷)	
			筆数	面積(m ²)	筆数	面積(m ²)
武部地区	734	881,784	686	844,028	48	37,756

項目 工区	換地処分後の土地						地区の範囲
	受益者の用地		土地改良施設用地		国有地(道水路敷)		
	筆数	面積(m ²)	筆数	面積(m ²)	筆数	面積(m ²)	
武部地区	506	734,318	117	107,428	23	40,038	畑 S63, H1, 2, 3年施行 武部152戸

資料:熊毛支庁農村整備課

ウ 県営畑地帯総合整備事業（西京地区）

項目 工区	地区全体		従前の土地			
	筆数	面積(m ²)	受益者の用地		国有地(道水路敷)	
			筆数	面積(m ²)	筆数	面積(m ²)
1 工区 (国調)	898	976,288	838	936,719	60	39,569
2 工区 (国調)	1,523	1,453,725	1,444	1,393,750	79	59,975
3 工区 (国調)	901	1,115,243	830	1,068,719	71	46,524
4 工区 (国調)	907	1,015,605	847	974,093	60	41,512
計	4,229	4,560,861	3,959	4,373,281	270	187,580

項目 工区	換地処分後の土地						地区の範囲
	受益者の用地		土地改良施設用地		国有地(道水路敷)		
	筆数	面積(m ²)	筆数	面積(m ²)	筆数	面積(m ²)	
1 工区 (国調)	482	889,072	145	34,036	28	53,180	畑 S54, 55年施行 浅川108戸
2 工区 (国調)	633	1,229,926	324	156,367	46	67,432	畑 S54, 55, 56, 57, 60 S61, 62, 63, H1年施行 安納198戸
3 工区 (国調)	469	936,680	251	126,486	37	52,077	畑 S57, 58, 59年施行 浜脇、沖ヶ浜田133戸
4 工区 (国調)	806	861,497	255	101,053	38	53,055	畑 S55, 56, 57, 58, 62 H2, 3年施行 横山318戸
計	2,390	3,917,175	975	417,942	149	225,744	

資料:熊毛支庁農村整備課

エ 県営畑地帯総合整備事業（住吉地区）

項目 工区	地区全体		従前の土地			
	筆数	面積(m ²)	受益者の用地		国有地(道水路敷)	
			筆数	面積(m ²)	筆数	面積(m ²)
1 工区 (国調)	1,058	826,593	938	761,056	120	65,537
2 工区 (国調)	1,099	894,662	1,003	832,434	96	62,228
3 工区 (国調)	892	946,207	809	886,630	83	59,577
計	3,049	2,667,462	2,750	2,480,120	299	187,342

項目 工区	換地処分後の土地						地区の範囲
	受益者の用地		土地改良施設用地		国有地(道水路敷)		
	筆数	面積(m ²)	筆数	面積(m ²)	筆数	面積(m ²)	
1 工区 (国調)	624	665,850	191	76,451	67	84,292	畑 S57, 60, 61年施行 能野212戸
2 工区 (国調)	535	724,946	168	76,809	50	92,907	畑 S57, 58, 61年施行 浜之町、中之町、里之町、 形之山224戸
3 工区 (国調)	446	778,038	135	95,882	31	72,287	畑 S56, 57, 59年施行 深川、中之町、里之町147戸
計	1,605	2,168,834	494	249,142	148	249,486	

資料:熊毛支庁農村整備課

オ 県営緊急畑地帯総合整備事業（安城地区）

項目 工区	地区全体		従前の土地			
	筆数	面積(m ²)	受益者の用地		国有地(道水路敷)	
			筆数	面積(m ²)	筆数	面積(m ²)
安城地区 (一般)	187	281,348	176	271,050	11	10,298

項目 工区	換地処分後の土地						地区の範囲
	受益者の用地		土地改良施設用地		国有地(道水路敷)		
	筆数	面積(m ²)	筆数	面積(m ²)	筆数	面積(m ²)	
安城地区 (一般)	89	236,991	36	30,228	6	14,129	畑 H6,7年施行 安城68戸

資料:熊毛支庁農村整備課

カ 県営中山間地域農村活性化総合整備事業(一般型)（西之表中部地区）

項目 工区	地区全体		従前の土地			
	筆数	面積(m ²)	受益者の用地		国有地(道水路敷)	
			筆数	面積(m ²)	筆数	面積(m ²)
西之表中部地区 (一般)	151	110,193	136	105,157	15	5,036

項目 工区	換地処分後の土地						地区の範囲
	受益者の用地		土地改良施設用地		国有地(道水路敷)		
	筆数	面積(m ²)	筆数	面積(m ²)	筆数	面積(m ²)	
西之表 中部地区 (一般)	74	85,593	36	18,293	12	6,307	畑、H7年施行 安納37戸

資料:熊毛支庁農村整備課

キ 県営ほ場整備事業（古田地区）

項目 工区	地区全体		従前の土地			
	筆数	面積(m ²)	受益者の用地		国有地(道水路敷)	
			筆数	面積(m ²)	筆数	面積(m ²)
古田地区 (一般)	290	260,554	231	224,401	59	36,153

項目 工区	換地処分後の土地						地区の範囲
	受益者の用地		土地改良施設用地		国有地(道水路敷)		
	筆数	面積(m ²)	筆数	面積(m ²)	筆数	面積(m ²)	
古田地区 (一般)	105	184,973	65	33,397	39	42,184	田, 畑 H12, 13年施行 古田地区777戸

資料:熊毛支庁農村整備課

農業

ク 県営畑地帯総合整備事業（第二安城地区）

項目 工区	地区全体		従前の土地			
	筆数	面積(m ²)	受益者の用地		国有地(道水路敷)	
筆数			面積(m ²)	筆数	面積(m ²)	筆数
第二安城地区 (一般)	226	192,465	190	180,375	36	12,090

項目 工区	換地処分後の土地						地区の範囲
	受益者の用地		土地改良施設用地		国有地(道水路敷)		
	筆数	面積(m ²)	筆数	面積(m ²)	筆数	面積(m ²)	
第二安城地区 (一般)	68	140,657	59	35,368	10	16,440	畑 H12, 13年施行 安城地区52戸

資料:熊毛支庁農村整備課

ケ 県営中山間地域総合整備事業（一般型）西之表地区

項目 工区	地区全体		従前の土地			
	筆数	面積(m ²)	受益者の用地		土地改良施設用地	
筆数			面積	筆数	面積	筆数
第1換地区	92	122,432	80	119,391	12	3,041
第2換地区	96	129,676	79	125,563	17	4,113
第3換地区	4	102,756	4	102,756	—	—
計	192	354,864	163	347,710	29	7,154

項目 工区	換地処分後の土地						地区の範囲
	受益者の用地		土地改良施設用地		国有地(道水路敷)		
	筆数	面積(m ²)	筆数	面積(m ²)	筆数	面積(m ²)	
第1換地区	51	96,318	34	19,780	9	6,354	畑 H22施行 田 畑H23施行 国上地区35戸
第2換地区	54	108,550	27	10,781	11	10,346	畑 H22, H23施行 国上地区33戸
第3換地区	18	80,806	22	21,927	—	—	畑 H22年施行 古田地区12戸
計	123	285,674	83	52,488	20	16,700	

資料:熊毛支庁農村整備課

※受益者の用地面積について、従前の土地と比較して換地処分後の土地の総面積が減少しておりますが、これは道水路を創設したことにより発生した面積の端数切り捨て等の影響によるものです。

(2) 林業

① 林業部門の生産額

区 分	令和5年度		令和6年度		対比 (%)
	生産量	生産額(A)	生産量	生産額(B)	
総生産額(千円)	-	70,583	-	87,069	123.4%
一般用丸太材 (m ³)	7,730	43,825	7,760	58,060	132.5%
パルプ材 (m ³)					
木炭 (kg)	15,200	3,022	15,450	3,394	112.3%
薪 (大)	-	-	-	-	0.0%
オガクズ (m ³)	564	2,320	423	1,587	68.4%
たけのこ (kg)	3,514	3,228	3,423	3,064	94.9%
生しいたけ (kg)	1,152	994	832	948	95.4%
竹林 (束)	-	-	-	-	-
ツワ (kg)	439	283	276	185	65.4%
造林用苗木 (本)	-	-	-	-	-
その他狩猟生産	-	-	-	-	-
その他特用林産物	-	16,911	-	19,831	117.3%

資料：農林水産課

※特用林産物…ひさかき、シキミ、あざみ、みょうが、やまいも、浜ゼリ、つくねいも、他

② 森林面積

(単位：ha) 令和7年3月末現在

区 分	立木地			無立木地		竹林	その他	合計
	人工林	天然林	計	伐採跡地	未立木地			
国有林	322	968	1,290	-	-	-	9	1,299
県有林	100	197	297	-	-	-	5	303
市有林	396	462	858	-	-	-	16	875
私有林	2,902	6,190	9,092	-	-	-	664	9,757
合計	3,721	7,817	11,538	-	-	-	695	12,233

資料：農林水産課・西之表市森林整備計画

※端数調整により総数と各項目の合計は一致しないことがある。

③ 民有林(県有林・市有林・私有林)の樹齢別面積

令和7年3月末現在

総 数 (A)+(B)	人工林 (ha)										
	総数(A)	5年生以下	6-10	11-15	16-20	21-25	26-30	31-35	36-40	41-45	46年生以上
10,250.00	3,400.00	0	2	3	4	44	57	64	469	621	2,136
	天然林 (ha)					資料：農林水産課・西之表市森林整備計画 ※端数調整により総数と各項目の合計は一致しないことがある。					
	総数(B)	10年生以下	11-20	21-40	41年生以上						
	6,850.00	46	75	1,165	5,564						

(3)水産業

① 漁船の動向

年 トン数階層	令和3年		令和4年度		令和5年度		令和6年度	
	隻数	総トン数	隻数	総トン数	隻数	総トン数	隻数	総トン数
総数	224	-	218	-	208	-	205	-
3トン未満	134	-	133	-	114	-	110	-
5トン未満	73	-	68	-	71	-	70	-
5トン以上	17	-	17	-	23	-	25	-

資料:農林水産課(種子島漁協業務報告書参照)

※令和3年度から種子島漁協業務報告書を引用したため、業務報告書にない総トン数は削除とする。

② 許可漁業の状況(令和6年度)

漁業種類	件数	操業期間
かじき流網漁業	0	9月1日～翌年1月31日
トビウオ流網漁業	5	1月1日～10月31日
固定式刺網漁業	6	9月1日～翌年4月30日
潜水器漁業	-	-
あさひか(こ)かかり網漁業	13	11月1日～翌年3月31日
キビナゴ刺網漁業	14	周年操業(年間210日以内)
トビウオロープ曳漁業	1	1月1日～12月31日
もじゃこ特別採捕漁業	21	3月6日～4月19日

資料:種子島漁協業務報告書

③ 漁家と漁船

令和5年11月1日現在

区分 年次	漁家[個人経営体]数(世帯)				漁船(隻)	備考
	総数	専業	兼業			
漁が主			漁が従			
平成20年	268	81	72	115	動力 194 無動力 0 船外機付 46 676 t -	漁獲販売金額別経営体数 [総経営体数] 270 0～500万円未満 236 500～1,000万円未満 25 1,000万円以上 9
25年	240	57	72	111	動力 163 無動力 2 船外機付 67 612.6 t -	漁獲販売金額別経営体数 [総経営体数] 242 0～500万円未満 223 500～1,000万円未満 15 1,000万円以上 4
30年	171	50	51	70	動力 117 無動力 0 船外機付 47 - -	漁獲販売金額別経営体数 [総経営体数] 173 0～500万円未満 153 500～1,000万円未満 11 1,000万円以上 9
令和5年	148	27	30	91	動力 104 無動力 2 船外機付 41 - -	漁獲販売金額別経営体数 [総経営体数] 150 0～500万円未満 129 500～1,000万円未満 9 1,000万円以上 11

資料:企画課(漁業センサス)

④ 主要魚種別水揚高

区分	年	令和3年		令和4年度		令和5年度		令和6年度	
		kg	千円	kg	千円	kg	千円	kg	千円
総数		213,748	203,484	186,651	354,703	124,390	357,142	103,195	324,693
カツオ類		17,250	9,992	10,382	10,274	9,573	8,679	8,833	7,726
キビナゴ		481	273	25,090	15,501	7,527	6,174	0	0
トビウオ		85,765	20,471	61,885	17,460	12,981	7,190	5,592	3,595
アジ・サバ類		4,574	1,937	4,658	2,460	1,905	1,200	644	497
モジャコ		34,057	75,890	16,162	185,668	26,085	214,592	27,609	198,247
瀬魚		13,686	11,182	11,954	12,580	16,524	18,966	13,627	16,630
イカ類		6,120	12,825	8,431	20,978	6,052	18,451	4,665	14,060
トコブシ		1,102	7,272	1,489	12,343	887	7,621	813	7,062
エビ・カニ		1,918	7,046	2,278	10,582	1,522	8,734	1,224	6,361
活魚		6,647	15,251	6,900	19,273	6,574	19,032	2,401	14,595
その他		42,150	41,345	37,422	47,584	34,760	46,503	37,787	55,920

※ 端数調整により総数と各項目の合計は一致しない。

資料:農林水産課

⑤ 漁業者の動向

区分	年	令和3年度	令和4年度	令和5年度	令和6年度
従事者数(人)		276	278	279	278
水揚金額(千円)		222,321	356,105	358,813	326,157
平均(千円/人)		806	1,281	1,286	1,173

資料:農林水産課(種子島漁協業務報告書参照)

⑥ 養殖業の現状

生産額	年	平成30年	令和元年	令和2年	令和3年	令和4年	令和5年	令和6年
		内水面	くるまえび(千円)	98,100	96,050	105,477	145,186	112,500

資料:農林水産課

⑦ 水産加工品生産量

区分	年	令和3年度		令和4年度		令和5年度		令和6年度	
		kg	千円	kg	千円	kg	千円	kg	千円
総数		21,195	17,179	21,281	18,582	15,414	14,691	5,035	5,932
冷凍水イカ		598	2,046	996	3,531	837	3,712	390	1,711
塩干トビウオ		4,486	2,894	4,727	2,962	5,290	3,324	478	334
トビウオすり身		4,566	2,566	4,439	2,419	162	85	0	0
キビナゴ加工品		1,356	1,814	372	585	0	0	107	87
冷凍ナガラメ		147	397	285	803	69	196	184	683
その他加工品		9,899	7,181	10,099	8,048	8,824	7,001	3,790	2,965
その他冷凍品		143	281	363	234	232	373	86	152

※ 端数調整により総数と各項目の合計は一致しない。

資料:種子島漁協業務報告書

(4) 商工業

① 工業の推移

(～26年)各年12月31日、(28年～)各年6月1日

区分年	事業所	従業者数(人)	製造品出荷額(万円)	前年比(%)
平成20年	29	359	471,840	△ 8.7
21年	27	341	416,331	△ 11.8
22年	26	347	388,607	△ 6.7
23年	25	320	359,809	△ 7.4
24年	28	409	374,889	4.2
25年	26	420	345,053	△ 8.0
26年	26	376	337,178	△ 2.3
28年	18	256	274,932	△ 18.5
29年	21	319	329,550	19.9
30年	20	306	321,277	△ 2.5
令和元年	19	297	281,945	△ 12.2
2年	20	284	284,292	0.8
4年	23	235	249,013	△ 12.4
5年	23	239	253,248	1.7
6年	23	245	319,095	28.1

資料:工業統計・経済構造実態調査

※平成27年工業統計は「平成28年経済センサスー活動調査」の実施に伴い中止

※令和3年工業統計は「経済センサスー活動調査」実施年のため中止

※令和4年から工業統計が経済構造実態調査に包摂(令和2年以前は工業統計結果による。)

※令和2年以前(工業統計)の数値は、従業者4人以上の事業所の集計

② 製造品目別従業者・出荷額

各年6月1日

区分	令和2年			令和4年			令和5年			令和6年		
	事業所	従業者(人)	出荷額(万円)	事業所	従業者(人)	出荷額(万円)	事業所	従業者(人)	出荷額(万円)	事業所	従業者(人)	出荷額(万円)
総数	20	284	284,292	23	235	249,013	23	239	253,248	23	245	319,095
食料	8	121	65,546	9	83	64,099	9	82	69,243	9	88	73,069
飲料	4	68	73,900	7	64	55,809	7	61	54,370	7	61	61,650
繊維	-	-	-	-	-	-	-	-	-	-	-	-
衣服	-	-	-	-	-	-	-	-	-	-	-	-
木材	2	19	X	2	16	X	2	16	X	2	16	X
家具	1	5	X	-	-	X	-	-	X	-	-	X
印刷	1	14	X	1	15	X	1	15	X	1	15	X
化学	1	5	X	1	5	X	1	5	X	1	5	X
窯業	3	52	86,650	3	52	72,234	3	60	83,374	3	60	136,319
金属	-	-	-	-	-	-	-	-	-	-	-	-
輸送	-	-	-	-	-	-	-	-	-	-	-	-
その他	-	-	-	-	-	-	-	-	-	-	-	-

(注)「X」は公表を差し控えたもの。

資料:工業統計・経済構造実態調査

※平成27年工業統計は「平成28年経済センサスー活動調査」の実施に伴い中止

※令和3年工業統計は「経済センサスー活動調査」実施年のため中止

※令和4年から工業統計が経済構造実態調査に包摂(令和2年以前は工業統計結果による。)

※令和2年以前(工業統計)の数値は、従業者4人以上の事業所の集計

③ 産業小分類別商店数・従業者数・商品販売額・商品手持額・売場面積

産 業	商店数 (店)	従業者数 (人)	年間商品販売額 (百万円)	商品手持額 (百万円)	売場面積 (㎡)	(単位:人・万円・㎡)令和3年6月1日	
						1店当たり 年間商品販売額 (百万円/店)	従業者1人当たり 年間商品販売額 (百万円/従業者)
総 計	200	879	20,594	-	13,343	103	23
卸売業計	36	127	7,403	-	-	206	58
各種商品	-	-	-	-	-	-	-
繊維・衣服等	-	-	-	-	-	-	-
飲食品	13	56	4,117	-	-	317	74
建築材料・鉱物、金 属材料等	10	27	1,199	-	-	120	44
機械器具	8	26	405	-	-	51	18
その他の卸売業	5	18	1,682	-	-	336	93
小売業計	164	752	13,191	-	13,343	80	18
各種商品	-	-	-	-	-	-	-
織物・衣服、 身のまわり品	7	16	x	-	x	-	-
飲食品	57	313	4,504	-	5,956	79	14
機械器具	30	118	2,323	-	2,154	77	20
その他の小売業	66	298	6,182	-	x	94	21
無店舗小売業	4	7	x	-	-	-	-

※「X」は公表を差し控えたもの。よって内訳と合計は一致しない。

資料：令和3年経済センサスー活動調査

④ 消費者物価地域差指数

(全国平均 = 100.0)

都市	平成30年	令和元年	令和2年	令和3年	令和4年	令和5年	令和6年
全国	100.0	100.0	100.0	100.0	100.0	100.0	100.0
福岡市	97.0	97.5	97.4	98.0	97.8	97.7	98.5
佐賀市	96.9	97.2	98.2	98.0	97.9	97.8	97.8
長崎市	101.2	100.8	99.5	99.9	99.9	99.7	100.0
熊本市	98.4	98.4	98.7	99.0	99.0	98.9	99.8
大分市	98.0	98.4	97.9	98.1	97.7	97.3	97.6
宮崎市	96.8	96.7	95.9	96.9	96.9	97.0	98.2
鹿児島市	97.2	97.3	97.2	97.6	96.8	96.1	96.5
那覇市	99.2	99.6	98.0	99.6	100.0	100.5	100.7

資料：総務省統計局

⑤ 消費者物価指数の推移(年平均)

(2020年 = 100.0)

年次	鹿児島市		全国	
	総合指数	対前年上昇率	総合指数	対前年上昇率
平成28年	98.6	0.1	98.1	△ 0.1
29年	99.0	0.4	98.6	0.5
30年	99.6	0.6	99.5	1.0
令和元年	99.8	0.2	100.0	0.5
2年	100.0	0.2	100.0	0.0
3年	99.6	△ 0.4	99.8	△ 0.2
4年	101.4	1.8	102.3	2.5
5年	104.0	2.6	105.6	3.2
6年	107.1	3.0	108.5	2.7
7年	110.9	3.5	111.9	3.2

資料：県消費者物価指数・総務省統計局

⑥ 酒の消費状況(種子島税務署管内販売(消費)数量)

(単位：kℓ)

年度	総量	清酒	合成清酒	焼酎(甲・乙)	ビール	雑酒	みりん	その他
平成25年度	4,130	32	4	1,411	902	1,275	15	489
26年度	3,895	32	4	1,349	815	1,223	13	459
27年度	4,158	37	3	1,458	871	1,334	14	440
28年度	3,950	36	3	1,325	814	1,297	13	462
29年度	3,823	36	3	1,256	787	1,329	15	396
30年度	3,596	31	3	1,092	757	1,324	14	376
令和元年度	3,320	30	3	881	666	1,363	12	365
2年度	3,075	31	3	800	554	1,339	12	336
3年度	3,008	29	2	773	566	1,335	11	292
4年度	3,072	29	2	746	652	1,355	17	272
5年度	3,431	31	2	800	800	1,531	20	247

※合計の不一致は端数処理によるもの

資料：熊本国税局統計書

⑦ 年度別たばこ税納付額状況

(単位：円)

年度	日本たばこ産業	TSネットワーク	柘製作所	※春山商事	※アイメックス	手持品課税	合計
平成29年度	90,909,849	39,131,716	-	-	-	8,340	130,049,905
30年度	86,129,162	42,046,821	-	-	-	336,394	128,512,377
令和元年度	86,815,507	43,377,931	-	-	-	12,654	130,206,092
2年度	79,183,399	42,548,466	-	-	-	410,607	122,142,472
3年度	83,053,650	48,388,055	-	-	-	344,908	131,786,613
4年度	84,032,959	52,783,928	-	-	-	-	136,816,887
5年度	99,378,042	71,149,113	-	-	-	-	170,527,155
6年度	107,898,978	87,633,405	-	-	-	-	195,532,383

※24年度から納付

資料：税務課

⑧ 金融機関の状況

ア 金融機関数

令和7年4月1日現在

総数	普通銀行	相互銀行	信用金庫	労働金庫	漁協	農協
5	2	-	1	1	-	1

資料:県統計年鑑

イ 金融機関別預貯金残高状況

(単位:百万円)

区分	令和5年度末			令和6年度末			伸び率 (b/a)
	種子島	屋久島	計 (a)	種子島	屋久島	計 (b)	
鹿児島銀行	47,382	17,755	65,137	52,575	17,762	70,337	108.0%
南日本銀行	7,563	6,948	14,511	8,762	6,879	15,641	107.8%
鹿児島相互信用金庫	31,164	0	31,164	31,607	0	31,607	101.4%
九州労働金庫	9,758	0	9,758	9,865	0	9,865	101.1%
農業協同組合	56,270		56,270	58,444		58,444	103.9%
漁業協同組合	-	-	-	-	-	-	-
合計			176,840			185,894	105.1%

資料:各金融機関・熊毛支庁総務企画課(熊毛地域の概況)

※ 小数点以下を四捨五入しているため、内訳と合計は一致しないことがある。

※ 漁協は、鹿児島信漁連種子屋久支店閉鎖のため計上していない。

ウ 金融機関別・産業別貸出残高状況

(単位:百万円)

区分	令和6年度末の金融機関別内訳					
	鹿児島銀行	南日本銀行	鹿児島相互 信用金庫	労働金庫	農協	漁協
第一次産業	243	610	375	0	2,177	-
第二次産業	6,580	1,206	7,206	0	266	-
第三次産業	5,359	5,542	4,770	0	10,935	-
合計	12,182	7,358	12,351	-	13,378	-

資料:各金融機関・熊毛支庁総務企画課(熊毛地域の概況)

※ 小数点以下を四捨五入しているため、内訳と合計は一致しないことがある。

※ 平成18年度より、農業協同組合が合併し「種子屋久農協」となったため、種子島・屋久島の合計で計上している。

※ 労働金庫は、全て個人向けの貸付のため計上していない。

※ 漁協は、鹿児島信漁連種子屋久支店閉鎖のため計上していない。

⑨ 農業協同組合の信用事業状況

各年度末現在

年度	組合員数(人)		口数	出資金 (千円)	借入金 (千円)	貯金 (千円)	貸付金 (千円)
	正	準					
平成27年度	1,613	1,635	986,743	986,743	5,047	11,664,632	3,744,336
28年度	1,608	1,673	988,167	988,167	4,326	12,673,771	3,990,186
29年度	1,590	1,538	983,531	983,531	3,605	12,574,116	3,563,987
30年度	1,561	1,498	977,549	977,549	2,884	12,744,358	3,643,966
令和元年度	1,537	1,519	970,194	970,194	2,163	12,231,292	3,697,585
2年度	1,534	1,513	946,502	946,502	1,442	12,576,180	3,589,028
3年度	1,475	1,479	939,550	939,550	721	12,962,318	3,591,379
4年度	1,434	1,457	947,332	947,332	0	12,975,566	4,852,826
5年度	1,425	1,446	975,391	975,391	0	13,172,297	6,566,796
6年度	1,457	1,418	980,584	980,584	0	14,544,646	7,302,312

資料：種子屋久農業協同組合(西之表分)

⑩ 漁業協同組合の信用事業状況

各年度末現在

年度	組合員数 (人)	口数	出資金 (千円)	借入金 (千円)	貯金 (千円)	貸付金 (千円)
平成24年度	487	169,551	169,551	0	1,643,095	347,215
25年度	469	167,983	167,983	0	1,832,642	309,012
26年度	454	169,525	169,525	0	1,854,731	390,794
27年度	446	167,648	167,648	0	2,053,943	391,449
28年度	436	162,459	162,459	0	1,874,583	321,779
29年度	421	159,379	159,379	0	1,886,314	255,830
30年度	-	-	-	-	-	-
令和元年度	-	-	-	-	-	-

資料：鹿児島信漁連種子屋久支店

※鹿児島信漁連種子屋久支店閉鎖のため平成30年度以降は計上していない。

⑪ 雇用保険受給資格決定状況

《熊毛地域》

年度	一般求職者給付	短期特例求職者給付	高年齢求職者給付
平成28年度	521	215	51
29年度	479	224	70
30年度	499	200	100
令和元年度	512	210	110
2年度	531	196	128
3年度	436	197	136
4年度	396	164	121
5年度	463	161	159
6年度	386	141	178

資料:鹿児島公共職業安定所熊毛出張所

⑫ 一般職業紹介状況 (新規学卒者を除きパートタイムを含む。)

《熊毛地域》

年度	新規求人数	新規求職申込件数	紹介件数	就職件数	求人倍率	
					新規	有効
平成27年度	2,380	1,954	1,682	851	1.22	0.79
28年度	2,709	1,818	1,440	764	1.49	0.97
29年度	2,982	1,707	1,380	754	1.75	1.18
30年度	2,898	1,716	1,344	718	1.69	1.15
令和元年度	2,924	1,631	1,218	662	1.79	1.15
2年度	2,829	1,577	1,211	614	1.79	0.97
3年度	3,628	1,666	1,165	655	2.18	1.27
4年度	4,253	1,573	1,077	630	2.70	1.58
5年度	4,436	1,621	977	636	2.74	1.73
6年度	4,286	1,460	975	575	2.94	1.89

資料:鹿児島公共職業安定所熊毛出張所

⑬ 労働組合の状況

年度	総数		一般労働組合 (労組法)		公共企業体 (特労法)		国家公務員 (国公法)		地方公務員 (地公法)	
	組合数	組合員数	組合数	組合員数	組合数	組合員数	組合数	組合員数	組合数	組合員数
平成28年度	11	641	6	242	-	-	1	8	4	391
29年度	11	632	6	239	-	-	1	10	4	383
30年度	11	627	6	248	-	-	1	7	4	372
令和元年度	11	608	6	239	-	-	1	3	4	366
2年度	11	623	6	255	-	-	1	6	4	362
3年度	11	638	5	235	-	-	1	7	5	396
4年度	11	600	5	232	-	-	1	7	5	361
5年度	10	580	4	216	-	-	1	8	5	356
6年度	10	552	4	204	-	-	1	7	5	341

資料:県統計年鑑

(5) 観光・交流

① 西之表港乗降客数

(単位：人)

年	区分	総数	
		乗客	降客
平成24年		472,446	236,596
25年		470,148	234,172
26年		459,606	228,716
27年		473,789	237,015
28年		480,428	240,259
29年		497,123	248,260
30年		490,759	244,416
令和元年		496,873	248,096
2年		287,247	141,025
3年		286,658	141,954
4年		330,364	165,352
5年		424,350	210,965
6年		479,128	239,257

資料：熊毛支庁建設課
出典：港湾統計(年報)

② 西之表港と種子島空港の旅客の推移(鹿児島便のみの比較)

(単位：千人)

港名	年度					
	令和元年度	令和2年度	令和3年度	令和4年度	令和5年度	令和6年度
西之表港	497	287	287	330	424	479
種子島空港	75	38	53	84	101	102
計	570	572	325	340	525	581

資料：熊毛支庁建設課
出典：港湾統計(年報)
出典：空港管理状況報告書(月報)

③ 観光施設の概要

● 海水浴場

名称	開設期間(R7)	交通	連絡先
浦田海水浴場	4月24日～9月5日	西之表港～浦田海水浴場 (車20分 12km)	西之表市経済観光課 TEL 0997-22-1111
よきの海水浴場	7月19日～8月31日	西之表港～能野下車 (バス20分 8km)	

資料：経済観光課

● キャンプ場

名称	開設期間(R7)	交通	連絡先
浦田キャンプ場	4月24日～9月5日	西之表港～浦田海水浴場 (車20分 12km)	西之表市経済観光課 TEL 0997-22-1111
			浦田シーサイドハウス TEL 0997-28-1187

資料：経済観光課

④ 年度別・月別入込客調べ

※ 計の()のうち上段は船舶、下段は航空機による。

地区	年度	4月	5月	6月	7月	8月	9月	10月	11月	12月	1月	2月	3月	計	(船舶 航空機)	対前年比
種子島	平成27年度	19,177	24,778	19,409	22,470	37,027	22,994	23,800	22,968	23,094	18,664	20,245	22,324	276,950	(240,335) (36,615)	100.3%
	28年度	19,522	24,006	20,378	25,074	34,946	20,134	22,872	21,763	23,224	20,103	18,473	26,139	276,634	(238,136) (38,498)	99.9%
	29年度	22,182	28,290	20,398	27,333	36,777	20,653	23,461	26,529	24,656	19,184	18,576	26,830	294,869	(252,182) (42,687)	106.6%
	30年度	22,845	26,644	20,738	25,625	36,164	23,519	25,923	25,376	24,343	20,022	18,887	25,901	295,987	(251,476) (44,511)	100.4%
	令和元年度	26,011	27,080	21,123	24,921	33,577	22,980	27,200	25,334	24,463	20,528	18,952	17,432	289,601	(246,877) (42,724)	97.8%
	2年度	7,681	5,930	11,018	11,355	14,025	11,990	17,031	21,175	16,701	10,704	8,993	16,599	153,202	(131,739) (21,463)	52.9%
	3年度	13,763	13,073	11,762	16,387	13,576	9,132	16,801	19,909	22,447	14,475	8,155	15,116	174,596	(146,217) (28,379)	114.0%
	4年度	14,762	18,650	15,453	18,722	24,006	15,026	21,982	22,242	20,808	17,917	18,423	23,318	231,309	(187,133) (44,176)	132.5%
	5年度	20,027	24,570	18,612	24,385	27,460	21,828	24,480	24,839	23,635	21,915	21,441	25,377	278,569	(224,933) (53,636)	120.4%
	6年度	21,832	24,853	22,031	27,539	32,559	24,049	24,274	25,777	25,205	23,441	20,541	26,606	298,707	(245,577) (53,130)	129.1%
	平成27年度	24,201	31,821	19,180	24,046	32,205	25,225	25,159	20,104	20,104	16,589	13,827	15,662	274,095	(191,425) (82,670)	96.3%
	28年度	21,346	26,776	17,207	26,177	35,240	25,029	23,896	19,377	19,377	15,067	13,314	14,780	29,155	(267,364) (85,794)	97.5%
29年度	26,116	34,828	20,975	29,557	34,897	23,606	25,554	26,953	26,953	17,159	13,481	14,408	28,438	(204,662) (91,310)	110.7%	
30年度	26,498	30,629	19,317	26,766	33,663	24,180	26,060	24,533	24,533	16,883	13,389	14,028	24,390	(194,356) (85,980)	94.7%	
令和元年度	28,504	28,082	17,008	22,472	26,642	19,713	27,376	22,582	22,582	15,688	13,560	14,682	16,656	(178,203) (74,762)	90.2%	
2年度	4,522	2,978	5,997	10,492	13,660	12,453	19,045	22,231	22,231	15,135	6,882	6,335	14,258	(87,181) (46,807)	53.0%	
3年度	12,687	12,174	7,785	14,570	15,173	9,518	15,536	17,943	17,943	16,022	10,107	6,710	16,721	(154,946) (63,629)	115.6%	
4年度	16,669	20,322	13,230	18,197	22,197	14,445	23,665	22,418	22,418	15,665	10,817	13,199	22,236	(119,206) (93,854)	137.5%	
5年度	20,677	26,125	15,833	23,509	25,359	22,660	24,490	23,313	23,313	14,947	12,615	14,636	22,941	(147,732) (99,373)	116.0%	
6年度	23,278	26,863	16,547	23,627	24,919	20,418	24,469	20,828	20,828	15,809	13,127	11,785	22,061	(139,946) (103,785)	98.6%	
平成27年度	43,378	56,599	38,589	46,516	69,232	48,219	48,959	43,072	43,072	39,683	32,491	35,907	48,400	(431,760) (119,285)	98.3%	
28年度	40,868	50,782	37,585	51,251	70,186	45,163	46,768	41,140	41,140	38,291	33,417	33,253	55,294	(419,706) (124,292)	98.7%	
29年度	48,298	63,118	41,373	56,890	71,674	44,259	49,015	53,482	53,482	41,815	32,665	32,984	55,268	(456,844) (133,997)	108.6%	
30年度	49,343	57,273	40,055	52,391	69,827	47,699	49,909	51,983	49,909	41,226	33,411	32,915	50,291	(445,832) (130,491)	97.5%	
令和元年度	54,515	55,162	38,131	47,393	60,219	42,693	54,576	47,916	47,916	40,151	34,088	33,634	34,088	(425,080) (117,486)	94.1%	
2年度	12,203	8,908	17,015	21,847	27,685	24,443	36,076	43,406	43,406	31,836	17,586	15,328	30,857	(218,920) (68,270)	52.9%	
3年度	26,450	25,247	19,547	30,957	28,749	18,650	32,337	37,852	37,852	38,469	24,582	14,865	31,837	(237,534) (92,008)	114.7%	
4年度	31,431	38,972	28,683	36,919	46,203	29,471	45,647	44,660	44,660	36,473	28,734	31,622	45,554	(306,339) (138,030)	134.8%	
5年度	40,704	50,695	34,445	47,894	52,819	44,488	48,970	48,152	48,152	38,582	34,530	36,077	48,318	(372,665) (153,009)	118.3%	
6年度	45,110	51,716	38,578	51,166	57,478	44,467	48,743	46,605	46,605	41,014	36,568	32,326	48,667	(385,523) (156,915)	122.1%	
合計																

資料：種子屋久観光連絡協議会

3. 健康・医療・福祉

(6) 医療・保険

① 各種予防接種状況

◆ 定期予防接種

区分	年度	対象年齢	令和6年度		
			対象者数	実施者数	実施率
麻疹・風しん(MR)	1期	生後12月～24月未満	81	69	85.2%
	2期	小学校就学前の1年間	84	62	73.8%
四種混合(ジフテリア、百日せき、破傷風、ポリオ)	第1期初回1回	生後3月～90月未満	72	3	4.2%
	第1期初回2回		72	11	15.3%
	第1期初回3回		72	17	23.6%
	第1期追加		121	75	62.0%
二種混合(ジフテリア、破傷風)	第2期	小学6年生	118	70	59.3%
日本脳炎	第1期初回1回	生後3月～90月未満	98	73	74.5%
	第1期初回2回		98	70	71.4%
	第1期追加		85	71	-
	第2期	9歳～13歳未満	100	86	-

(平成28年度より:厚生労働省の算出を参考)

資料: 健康保険課

※対象者数は、当該年度の新たに標準的接種対象期間に達した人口。

2回目以降の対象者数は、前回の接種の有無は考慮せず1回目と同じ人数を計上。

※接種者数は、当該年度に定期予防接種を実施した人数であるため、100%を超える場合がある。

② 狂犬病予防状況

年度	新規登録頭数	注射頭数	捕獲頭数	引取依頼頭数	返還頭数
平成30年度	43	738	8	8	6
令和元年度	42	687	4	4	4
2年度	37	684	18	0	18
3年度	36	644	15	1	9
4年度	22	601	16	0	15
5年度	40	511	9	0	8
6年度	31	470	8	0	8

資料: 西之表保健所・市民生活課

③ 各種健康診査状況

ア 基本健康診査

特定健康診査

(単位:人)

年度	対象人員	受診の状況			備考
		一般診査		精密検査	
		受診人員	受診率	受診人員	
平成30年度	3,403	1,223	35.9%	-	
令和元年度	3,336	1,438	43.1%	-	
2年度	3,278	1,115	34.0%	-	
3年度	3,292	1,534	46.6%	-	
4年度	3,087	1,508	48.9%	-	
5年度	2,873	1,237	43.1%	-	
6年度	2,648	1,069	40.4%	-	

資料: 健康保険課

イ がん検診

(単位:人・%)

年度	区分	対象者数(A)	受診者数(B)	要精密(C)	受診率 B/A	要精検率 C/B	
令和2年度	胃がん	10,373	408	35	3.9%	8.6%	
	婦人	乳がん	5,555	616	41	11.1%	6.7%
		子宮がん	6,556	643	12	9.8%	1.9%
3年度	胃がん	10,305	469	43	4.6%	9.2%	
	婦人	乳がん	5,504	597	36	10.8%	6.0%
		子宮がん	6,484	560	9	8.6%	1.6%
4年度	胃がん	10,187	558	58	5.5%	10.4%	
	婦人	乳がん	5,415	732	30	13.5%	4.1%
		子宮がん	6,354	685	7	10.8%	1.0%
5年度	胃がん	10,113	404	47	4.0%	11.6%	
	婦人	乳がん	5,322	638	28	12.0%	4.4%
		子宮がん	6,256	595	6	9.5%	1.0%
6年度	胃がん	10,209	445	59	4.4%	13.3%	
	婦人	乳がん	5,379	622	25	11.6%	4.0%
		子宮がん	6,281	564	8	9.0%	1.4%

資料: 健康保険課

④ 結核健康診断及び予防接種の実施の状況

年度 区分 種別	令和4年度			令和5年度			令和6年度		
	対象者数 人	実施者数 人	実施率	対象者数 人	実施者数 人	実施率	対象者数 人	実施者数 人	実施率
胸部レントゲン	5,666	2,649	46.8%	5,467	2,389	43.7%	5,329	2,621	49.2%
BCG接種	92	72	78.3%	93	76	81.7%	82	69	84.1%

資料：健康保険課

⑤ 乳幼児健康診査

年度	令和5年度	令和6年度		
区分	受診率	対象者	受診者	受診率
乳児健診 (3・4ヶ月児健診)	100.0%	73	72	98.6%
一歳6ヶ月児健診	97.5%	85	85	100.0%
3歳児健診	98.9%	94	92	97.9%

資料：健康保険課

⑥ 死因別死亡者数

年	区分	総数	脳血管 疾患	悪性 新生物	心疾患	老衰	結核	その他
平成28年		267	22	72	33	31	-	109
29年		299	16	73	54	30	-	126
30年		294	23	75	50	36	-	110
令和元年		269	17	64	35	33	-	120
2年		225	19	50	42	28	-	86
3年		247	13	65	41	19	-	109
4年		263	11	59	34	45	-	114
5年		263	17	52	29	58	-	107

資料：人口動態統計

⑦ 後期高齢者医療費助成の状況

令和6年度実績

被保険者数(人)		3,005
医療給付費*1 (円)		2,696,718,949
医療支給費*2 (円)		計 164,154,102
補装具		2,563,538
柔道整復師の施術		10,509,741
あんま・マッサージ		3,116,056
はり・きゅう		1,064,777
看護料		0
食事差額		100,810
高額医療費(一般診療含む)*3		146,799,180

資料：健康保険課

*1 医療給付費：令和4年3月～令和5年2月診療分

*2 医療支給費：令和4年4月～令和5年3月支給決定分

*3 現物支給・高額介護合算も含む。

⑧ 国民健康保険療養給付（診療費）諸率

(単位：円・日)

区分 年度	受診者一人 一日当たり 費用額	一件当たり 日数	一件当たり 費用額	被保険者 年間一人当たり 費用額	受診率 (%)
平成29年度	16,675	2.38	39,472	298,423	750.90
30年度	16,110	2.33	37,457	279,478	746.12
令和元年度	16,754	2.35	39,418	301,720	765.43
2年度	18,241	2.38	43,340	304,249	702.00
3年度	18,950	2.36	44,639	327,445	733.53
4年度	18,778	2.25	42,311	313,781	741.60
5年度	20,685	2.24	46,438	352,922	759.98
6年度	20,156	2.23	45,002	346,106	769.08

※ 国民健康保険事業状況による。

資料：健康保険課

⑨ 国民健康保険の被保険者と保険税

区分 年度	年間平均		一部負担割合		保険税 現年度 調定額 (千円)	世帯当たり保険税			被保険者 一人当り 保険税 調定額(円)
	世帯 (戸)	被保険 者 (人)	世帯主 (%)	家族 (%)		最高 (円)	最低 (円)	平均 (円)	
平成29年度	3,077	5,019			450,690	890,000	20,700	146,471	89,797
30年度	3,003	4,795			411,046	930,000	20,700	136,878	85,724
令和元年度	2,963	4,668			375,786	960,000	20,700	126,826	80,503
2年度	2,930	4,549			367,806	990,000	20,700	125,531	80,854
3年度	2,896	4,473			333,840	990,000	20,700	115,276	74,634
4年度	2,782	4,232			338,627	1,020,000	20,700	121,720	80,015
5年度	2,653	3,919			324,332	1,040,000	20,700	122,251	82,759
6年度	2,523	3,661			348,404	1,060,000	20,700	138,091	95,166

資料：税務課

⑩ 国民健康保険の給付状況

区分 年度	療養諸費					その他の給付	
	件数	費用額 (千円)	保険者負担 (千円)	被保険者負担 (千円)	一件当たり 費用額(円)	助産 給付 (千円)	葬祭 給付 (千円)
平成30年度	59,926	1,720,562	1,248,937	441,898	28,711	5,864	680
令和元年度	60,321	1,776,467	1,294,037	454,442	29,450	6,284	720
2年度	54,864	1,746,926	1,276,387	443,128	31,841	5,460	480
3年度	56,660	1,849,419	1,356,514	458,490	32,640	6,300	800
4年度	54,404	1,691,477	1,240,095	414,715	31,091	3,360	760
5年度	51,295	1,728,446	1,264,278	432,100	33,696	4,908	600
6年度	47,948	1,601,761	1,172,067	404,480	33,406	3,151	740

※ 一般被保険者分+退職被保険者分

資料：健康保険課
(国民健康保険事業年報)

⑪ 医療施設

令和7年12月31日現在

病院						診療所		歯科 診療 所
個人		法人		公立		施設数	病床数	
施設数	病床数	施設数	病床数	施設数	病床数			
0	0	2	318	0	0	6	15	4

資料：西之表保健所

⑫ 医療関係従事者数

医師	歯科 医師	薬剤 師	獣 医 師	助 産 師	保 健 師	看 護 師	准 看 護 師	柔 道 整 復 師	し ん き ゅう 師
34	7	13	-	6	15	161	84	10	15

資料：西之表保健所・家畜保健衛生所

※ 医師・歯科医師・薬剤師の数は、「令和6年医師、歯科医師、薬剤師調査」による。(2年に1回の調査)

※ 助産師・保健師・看護師・准看護師の数は、「令和6年看護職員業務従事者届」による。(2年に1回の調査)

※ 柔道整復師・しんきゅう師の数は、保健所届による。(令和7年12月31日現在)

※ 獣医師の数は、「令和4年度獣医師調査」による。(2年に1回の調査)

⑬ 医療関係従事者数の推移

各年12月31日 現在

区分 年	医師	医師 1人当り の人口	歯科 医師	歯科医 師 1人当り の人口	薬剤師	看護 師	准看護 師	保健師	助産師
29年	30	515	10	1,544	23	145	121	15	7
30年	29	525	6	2,539	23	159	119	17	7
令和元年	29	516	6	2,496	23	159	119	17	7
2年	30	490	8	1,838	22	164	112	16	5
3年	30	483	8	1,814	22	164	112	16	5
4年	30	468	8	1,757	22	164	112	16	5
5年	33	420	8	1,731	18	150	93	17	6
6年	34	407	7	1,978	13	161	84	15	6

資料：西之表保健所

⑭介護保険の実施状況

◆要介護認定者数

各年度末現在

年度	合計	要支援1	要支援2	要介護1	要介護2	要介護3	要介護4	要介護5
平成30	1,047	119	65	205	175	135	198	150
令和元	1,043	131	85	214	137	154	184	138
2	1,056	147	78	233	147	137	198	116
3	1,076	186	95	197	141	115	219	123
4	1,078	176	104	185	140	116	235	122
5	1,070	194	98	206	129	130	194	119
6	1,028	187	90	201	129	124	177	120

◆居宅介護(支援)サービス受給者数

各年度2月実績分

年度	合計	要支援1	要支援2	要介護1	要介護2	要介護3	要介護4	要介護5
平成30	606	33	29	160	128	105	86	65
令和元	583	25	39	161	117	93	93	55
2	597	42	35	184	105	85	90	56
3	607	44	45	161	107	79	108	63
4	598	53	56	141	102	81	108	57
5	593	52	51	157	90	87	98	58
6	566	61	44	150	96	70	86	59

◆施設介護サービス受給者数

各年度2月実績分

年度	合計	介護老人福祉施設	介護老人保健施設	介護療養型医療施設	介護医療院
平成30	177	121	56	0	0
令和元	175	118	56	0	1
2	184	122	61	0	1
3	170	119	51	0	0
4	171	120	51	0	0
5	164	109	55	0	0
6	160	105	55	0	0

※平成29年度までは健康保険課

資料:高齢者支援課

(7)福祉(児童・障がい者・社会保障)

① 社会福祉施設

令和7年4月1日現在

施設名	所在地	入所人員	定員	設立年月日	面積(m ²)	設置主体
※ くにがみこども園	国上2119	23	30	H24.4.1	505.50	社会福祉法人
※ 住吉さくら保育園	住吉3363-5	25	30	H24.4.1	336.00	〃
※ 現和みどり保育園	現和5916	29	30	H24.4.1	450.00	〃
若宮保育園	西之表16314-4	62	70	H19.4.1	696.00	社会福祉法人
安納双葉保育園	安納981-3	21	20	S52.4.1	360.04	〃
平和の園保育園	西之表6879	59	60	S45.4.1	548.00	〃
きりすとこども園	鴨女町154	67	75	H21.4.1	545.00	学校法人
めいろうこども園	西之表10050	63	85	H26.4.1	1,282.00	学校法人
豊山会たちばな園	現和8455-5	39	40	S55.7.1	1,634.46	社会福祉法人
老人福祉センター	桜が丘7779-94	-	-	S58.4.1	800.00	西之表市
かもめ児童館	西之表14414-2	-	-	S47.4.1	205.60	〃
美浜児童センター	西之表6386-3	-	-	S50.4.1	297.80	〃

※平成24年4月1日から市立保育園3園を民営化

資料: 福祉事務所

② 補装具交付修理状況 (令和6年度)

区分		件数		公費(円)		自費(円)	
		交付	修理	交付	修理	交付	修理
盲人安全づえ	(者)	0	0	0	0	0	0
	(児)	0	0	0	0	0	0
補聴器	(者)	7	1	366,832	44,944	15,496	0
	(児)	0	1	0	75,176	0	8,352
義手・義足	(者)	0	1	0	97,119	0	10,791
	(児)	0	0	0	0	0	0
歩行補助づえ	(者)	1	0	6,840	0	760	0
	(児)	0	0	0	0	0	0
車いす	(者)	1	1	180,200	18,232	0	0
	(児)	1	3	586,754	36,062	33,399	4,006
装具	(者)	3	1	235,426	39,629	0	4,403
	(児)	1	0	261,301	0	29,033	0
義眼	(者)	0	0	0	0	0	0
	(児)	0	0	0	0	0	0
眼鏡	(者)	0	0	0	0	0	0
	(児)	0	0	0	0	0	0
歩行器	(者)	0	0	0	0	0	0
	(児)	0	0	0	0	0	0
座位保持装置	(者)	0	0	0	0	0	0
	(児)	0	5	0	550,434	0	42,283
重度障害者用 意思伝達装置	(者)	0	0	0	0	0	0
	(児)	0	0	0	0	0	0
起立保持具	(者)	0	0	0	0	0	0
	(児)	0	0	0	0	0	0
計	(者)	12	4	789,298	199,924	16,256	15,194
	(児)	2	9	848,055	661,672	62,432	54,641

※ 上段: 障害者、下段: 障害児

※ 松葉づえは、歩行補助づえに含まれるため削除

資料: 福祉事務所

③ 扶助別扶助費支給状況

(単位: 千円)

年度	区分	総額	生活扶助	住宅扶助	教育扶助	医療扶助	出産扶助	生業扶助	葬祭扶助	介護扶助
平成29年度		463,685	128,734	23,335	818	299,491	0	304	366	10,637
30年度		379,384	101,565	20,451	606	249,412	0	232	165	6,953
令和元年度		360,475	84,347	18,052	556	250,712	0	94	559	6,155
2年度		298,668	70,624	17,743	228	204,543	0	320	258	4,952
3年度		269,951	67,572	17,705	87	180,526	0	442	0	3,619
4年度		256,523	62,761	16,064	128	173,787	0	297	0	3,486
5年度		249,664	53,351	13,960	231	178,354	0	154	0	3,614
6年度		213,987	49,194	12,988	230	148,112	0	0	0	3,463

資料: 福祉事務所

④ 保護の状況

各年度3月末現在

年度	被保護		扶助別内訳									
	世帯	人員	生活扶助		住宅扶助		教育扶助		医療扶助(人)		介護扶助	
			世帯	人員	世帯	人員	世帯	人員	入院	入院外	施設	居宅
平成27	238	286	207	242	116	142	3	5	39	149	14	54
28	237	283	208	248	121	149	5	7	37	135	6	48
29	206	237	179	209	112	133	3	5	30	122	4	46
30	174	192	153	170	95	109	2	4	33	67	6	33
令和元	158	178	132	149	85	98	2	4	27	99	4	31
2	145	159	124	137	84	95	1	2	23	83	2	23
3	132	146	117	130	77	87	1	1	20	79	2	24
4	128	141	111	124	70	79	1	1	26	72	3	32
5	123	131	97	103	64	69	1	2	25	64	3	27
6	111	120	90	99	60	65	1	2	19	58	2	24

資料: 福祉事務所

⑤ 母子福祉貸付資金状況

(単位:千円)

年度 区分 資金別	令和2年度		令和3年度		令和4年度		令和5年度		令和6年度	
	申込 件数	認定 貸付額	申込 件数	認定 貸付額	申込 件数	認定 貸付額	申込 件数	認定 貸付額	申込 件数	認定 貸付額
計	-	-	1	1,544	1	366	-	-	-	-
修学資金	-	-	1	1,544	-	-	-	-	-	-
就学支度資金	-	-	-	-	-	-	-	-	-	-
就職支度資金	-	-	-	-	-	-	-	-	-	-
事業開始資金	-	-	-	-	-	-	-	-	-	-
事業継続資金	-	-	-	-	-	-	-	-	-	-
住宅資金	-	-	-	-	-	-	-	-	-	-
結婚資金	-	-	-	-	-	-	-	-	-	-
生活資金	-	-	-	-	-	-	-	-	-	-
技能取得資金	-	-	1	-	1	366	-	-	-	-
修業資金	-	-	-	-	-	-	-	-	-	-
療養資金	-	-	-	-	-	-	-	-	-	-

資料:福祉事務所

⑥ 寡婦福祉貸付資金状況

(単位:千円)

年度 区分	総数		事業開始		事業継続		住宅		その他	
	件数	貸付額	件数	貸付額	件数	貸付額	件数	貸付額	件数	貸付額
平成28年度	-	-	-	-	-	-	-	-	-	-
29年度	-	-	-	-	-	-	-	-	-	-
30年度	-	-	-	-	-	-	-	-	-	-
令和元年度	-	-	-	-	-	-	-	-	-	-
2年度	-	-	-	-	-	-	-	-	-	-
3年度	-	-	-	-	-	-	-	-	-	-
4年度	-	-	-	-	-	-	-	-	-	-
5年度	-	-	-	-	-	-	-	-	-	-
6年度	-	-	-	-	-	-	-	-	-	-

資料:福祉事務所

⑦ 国民年金(拠出)の受給状況

年度	総数		老齢年金(新・旧)		障害年金(旧)		母子年金		寡婦年金	
	受給者(人)	金額(千円)	受給者(人)	金額(千円)	受給者(人)	金額(千円)	受給者(人)	金額(千円)	受給者(人)	金額(千円)
H28	5,648	3,519,007	5,207	3,145,330	21	19,112	-	-	5	2,275
H29	5,805	3,593,921	5,355	3,214,829	20	18,118	-	-	6	2,594
H30	5,825	3,618,581	5,370	3,235,005	17	15,586	-	-	7	2,947
R1	5,884	3,671,375	5,425	3,285,566	15	13,651	-	-	7	2,950
R2	5,929	3,723,612	5,463	3,333,725	14	12,702	-	-	8	3,211
R3	5,926	3,728,636	5,458	3,338,606	14	12,689	-	-	8	3,208
R4	5,854	3,678,284	5,403	3,304,217	12	10,694	-	-	7	2,598
R5	5,811	3,737,989	5,357	3,355,803	10	9,114	-	-	6	1,903
R6	5,762	3,816,896	5,305	3,423,517	11	10,374	-	-	6	1,716

※遺児年金については、全国的に受給者がいないため項目を削除する。(令和3年度)

年度	老齢基礎年金(新)		障害基礎(新) 法30条 2.3		障害基礎年金(新) 法30条 4.60条附則 25条		遺族基礎年金	
	受給者(人)	金額(千円)	受給者(人)	金額(千円)	受給者(人)	金額(千円)	受給者(人)	金額(千円)
H28	4,867	3,009,734	130	110,336	235	202,177	21	15,849
H29	5,073	3,101,258	133	112,329	234	200,860	25	18,940
H30	5,145	3,145,583	130	109,774	238	204,380	30	23,509
R1	5,247	3,215,547	129	107,907	239	204,814	27	21,352
R2	5,314	3,275,224	131	109,272	240	206,802	42	28,452
R3	5,336	3,290,109	133	111,337	240	205,805	34	24,434
R4	5,304	3,265,740	129	107,560	231	197,180	30	21,108
R5	5,283	3,326,694	126	107,147	238	206,139	31	22,488
R6	5,248	3,400,805	120	105,079	239	211,572	36	26,471

※平成29年度までは市民生活課

資料: 健康保険課

⑧ 国民年金の状況

年度	区分	適正被保険者(人)				免除被保険者(人)					
		総数	1号	3号	任意加入	総数	法免	申免	学生納付特例	若年者納付特例	多段階免除(一部)
平成28年度		2,801	1,949	822	30	1,018	223	566	32	60	130
29年度		2,585	1,793	764	28	825	208	453	20	53	91
30年度		2,454	1,703	727	24	783	192	419	28	58	86
令和元年度		2,310	1,605	683	22	766	192	422	31	47	74
2年度		2,195	1,538	638	19	739	177	409	36	54	63
3年度		2,083	1,457	607	19	745	175	415	41	54	60
4年度		1,983	1,389	571	23	668	165	344	49	39	71
5年度		1,861	1,305	536	20	588	163	292	41	55	37
6年度		1,701	1,224	460	17	531	154	242	39	49	47

※平成29年度までは市民生活課

資料: 健康保険課

⑨ 市民相談の取扱状況

区分 年度	総 数	一般相談						
		家 庭 内 相 談	親 族	年 金	物 権 ・ 債 権	相 続	調 査 依 頼	問 合 ・ 代 行
平成24年度	399	74	6	2	141	23	45	108
25年度	429	196	7	6	90	18	35	77
26年度	302	50	19	1	42	23	4	163
27年度	304	80	13	1	51	20	4	135
28年度	341	56	7	0	61	8	29	180
29年度	137	9	3	0	23	19	22	61

※平成29年度までは市民生活課

資料：市民生活課

※平成29年度については、市民相談係(市民生活課)で受付分のみ掲載

⑩ 消費生活相談件数

区分 年度	総 数	助 言	幹 旋	他 機 関 紹 介	情 報 提 供
平成30年度	133	108	19	5	1
令和元年度	105	68	29	6	2
2年度	87	71	6	5	5
3年度	86	64	9	12	1
4年度	84	64	12	5	3
5年度	69	53	10	6	0
6年度	74	57	14	3	0

資料：福祉事務所

※平成30年度から市民総合相談係が新設され、相談内容に応じて各種相談員が受け付けている。

⑪ 児童館・児童センターの利用者数(令和6年度)

区分	総数	4月	5月	6月	7月	8月	9月	10月	11月	12月	1月	2月	3月	月平均
幼児	2,606	239	173	213	208	134	204	269	191	161	254	269	291	217
小学生	3,704	691	202	228	404	583	236	179	203	200	158	179	441	309
中学生	262	86	10	11	21	62	4	6	11	13	8	8	22	22
高校生	240	17	2	9	13	49	1	2	4	8	123	4	8	20
一般	2,345	245	197	201	227	142	203	236	163	154	109	222	246	195
利用者総数	9,157	1,278	584	662	873	970	648	692	572	536	652	682	1,008	763
開館日数	287	25	24	25	26	22	23	26	24	23	22	22	25	
利用者数/日	31.9	51.1	24.3	26.5	33.6	44.1	28.2	26.6	23.8	23.3	29.6	31.0	40.3	

資料:福祉事務所

⑫ 家庭児童相談の取扱状況

区分 年度	総数	性格・ 生活 習慣	知能・ 言語	学校 生活	非行	家族 関係	環境・ 福祉	心身 障害	その他
平成27年度	153	21	0	44	1	41	19	0	27
28年度	214	24	0	66	0	58	50	0	16
29年度	576	123	1	161	0	235	10	36	10
30年度	1,319	40	138	475	2	347	125	159	33
令和元年度	850	108	49	126	0	263	228	76	0
2年度	590	169	1	35	0	208	128	19	30
3年度	324	161	15	69	0	20	57	0	2
4年度	147	2	0	42	0	35	42	0	26
5年度	447	1	0	74	0	0	181	0	191
6年度	316	3	0	25	0	49	184	0	55

資料:福祉事務所

⑬ 幼稚園の概況

令和7年5月1日現在

園名	学級数	園児数			教員数			1学級当 たりの園 児数	保育士 1人当 たりの園 児数	園地面積 (m ²)	園舎面積 (m ²)
		総数	男	女	総数	男	女				
西之表	2	21	11	10	5	1	4	10.5	4.2	721.00	403.00
榕城	4	29	15	14	4	0	4	7.3	7.3	971.00	531.00

資料:学校基本調査

⑭ 保育園の概況

令和7年5月1日現在

園名	学級数	園児数			保育士数			1学級当 たりの園 児数	保育士 1人当 たりの園 児数	園地面積 (m ²)	園舎面積 (m ²)
		総数	男	女	総数	男	女				
住吉さくら	4	25	13	12	13	0	13	6.3	1.9	1,503.15	336.00
現和みどり	3	29	12	17	7	0	7	9.7	4.1	2,050.00	450.00
平和の園	5	60	25	35	14	0	14	12.0	4.3	1,500.00	560.72
安納双葉	4	22	7	15	6	0	6	5.5	3.7	2,451.30	360.04
園名	学級数	園児数			保育士数			1学級当 たりの園 児数	保育士 1人当 たりの園 児数	園地面積 (m ²)	園舎面積 (m ²)
園名	学級数	総数	男	女	総数	男	女				
きりすと	4	67	35	32	15	2	13	16.8	4.5	1,144.00	545.00
めいろう	5	55	28	27	14	0	14	11.0	3.9	11,416.00	1,282.00
若宮保育園	5	62	36	26	12	1	11	12.4	5.2	4,782.00	696.00
くにがみ	3	22	10	12	8	0	8	7.3	2.8	2,486.05	505.50

資料:福祉事務所

⑮ 老人福祉センターの利用状況 (令和6年)

区分		総数	1月	2月	3月	4月	5月	6月	7月	8月	9月	10月	11月	12月
開館日数		257	20	21	21	22	23	20	23	22	21	23	21	20
団体	団体数	419	32	34	37	36	38	34	38	34	34	36	34	32
	利用者数	5,521	395	456	496	495	522	477	466	418	405	483	472	436
個人	利用者数	0	0	0	0	0	0	0	0	0	0	0	0	0
利用者総数		5,521	395	456	496	495	522	477	466	418	405	483	472	436

資料: 社会福祉協議会

⑯ 身体障害者手帳交付状況

令和7年9月1日現在

区分	総数	視覚障害	聴覚障害	言語障害	肢体障害	内部障害
18歳以上	821	56	58	8	438	261
18歳未満	6	0	1	0	4	1
総数	827	56	59	8	442	262

資料: 福祉事務所

⑰ 療育手帳交付状況

令和7年3月31日現在

区分	総数	A1	A2	A	B1	B2	B
18歳以上	171	19	34		68	50	
18歳未満	26	4	1		7	14	
総数	197	23	35	0	75	64	0

資料: 福祉事務所

⑱ シルバー人材センター事業状況

◆登録者数

区分 年度	50歳～			60歳～			70歳～			80歳～			総数		
	男	女	計	男	女	計	男	女	計	男	女	計	男	女	計
平成27年度	0	0	0	49	26	75	26	38	64	6	5	11	81	69	150
28年度	0	0	0	51	24	75	25	42	67	5	6	11	81	72	153
29年度	0	0	0	55	24	79	24	36	60	4	7	11	83	67	150
30年度	0	0	0	59	16	75	23	36	59	7	9	16	89	61	150
令和元年度	0	0	0	54	11	65	24	41	65	9	11	20	87	63	150
2年度	0	0	0	45	10	55	37	40	77	8	10	18	90	60	150
3年度	0	0	0	38	9	47	40	40	80	8	15	23	86	64	150
4年度	0	0	0	28	12	40	51	34	85	7	18	25	86	64	150
5年度	0	0	0	17	10	27	61	36	97	8	18	26	86	64	150
6年度	0	0	0	11	6	17	64	40	104	11	18	29	86	64	150

資料：シルバー人材センター

◆センター予算・決算

(単位：千円)

区分	年度	平成29年度	平成30年度	令和元年度	令和2年度	令和3年度	令和4年度	令和5年度	令和6年度
	収入	予算	57,574	57,305	57,305	58,858	60,441	63,609	64,459
	決算	52,231	54,323	51,691	53,693	57,700	52,821	49,382	43,474
支出	予算	58,365	57,305	57,844	59,981	62,021	65,028	64,875	59,013
	決算	52,482	54,080	52,740	54,473	58,792	53,985	50,187	44,612

資料：シルバー人材センター

◆事業状況

(単位：千円)

年度 項目	令和3年度			令和4年度			令和5年度			令和6年度		
	依頼 件数	受託 件数	金額	依頼 件数	受託 件数	金額	依頼 件数	受託 件数	金額	依頼 件数	受託 件数	金額
技術職	0	0	0	0	0	0	0	0	0	0	0	0
技能職	7	7	132	3	3	41	0	0	0	0	0	0
事務整理	4	4	6	4	4	7	6	6	14	6	6	15
管理	12	12	1,728	12	12	1,724	12	12	1,766	12	12	1,749
折衝外交	0	0	0	0	0	0	0	0	0	0	0	0
軽作業	1,545	1,545	40,728	1,502	1,502	35,874	1,363	1,363	32,347	1,319	1,319	26,396
サービス	0	0	0	0	0	0	0	0	0	0	0	0
その他	0	0	0	0	0	0	0	0	0	0	0	0
計	1,568	1,568	42,594	1,521	1,521	37,646	1,381	1,381	34,127	1,337	1,337	28,160

資料：シルバー人材センター

4. 安心・安全・基盤整備

(8) 生活環境

① 道路の状況

各年4月1日現在

区分 年	国 道		県 道		市 道	
	実延長(km)	舗装率 (%)	実延長(km)	舗装率 (%)	実延長(km)	舗装率 (%)
平成28年	14.1	100.0	80.4	100.0	348.1	90.6
29年	14.1	100.0	80.4	100.0	348.1	90.6
30年	14.1	100.0	80.5	100.0	348.1	90.6
令和元年	14.1	100.0	80.5	100.0	348.6	96.3
2年	14.1	100.0	80.5	100.0	349.7	96.4
3年	14.1	100.0	80.5	100.0	349.7	96.4
4年	14.1	100.0	80.5	100.0	346.5	97.7
5年	14.1	100.0	80.5	100.0	346.5	97.7
6年	14.1	100.0	80.5	100.0	346.5	97.7

資料：熊毛支庁建設課・市建設課

② 主な橋りょう

令和7年4月1日現在

名 称	永久橋			名 称	永久橋		
	延長(m)	幅員(m)	面積(m ²)		延長(m)	幅員(m)	面積(m ²)
【国・県道】				【市道】			
カシミア橋	207.0	10.8	2,639.25	高浜橋(歩道橋)	54.0	4.0	216.00
岳之田橋	80.0	10.5	920.00	鷗橋	49.0	7.1	547.40
湊橋	78.0	8.3	702.00	川脇橋	43.5	8.8	383.70
御前橋	60.0	13.0	840.00	安成橋	40.0	4.0	162.60
天神橋	48.6	13.5	680.40	榕城橋	39.5	5.9	234.20
新川脇橋	43.0	11.0	516.00	西京橋	32.2	3.4	109.48
西京橋	42.0	7.0	323.40	湊川橋	31.1	7.3	228.00
かざもと橋	40.0	10.9	480.00	上之原跨道橋	28.0	8.8	246.40
横平橋	31.3	10.5	344.30	浜之町橋	25.0	6.5	163.70
浅川橋	28.0	10.0	308.00	岳之田橋	24.9	4.0	99.60
河隅橋	19.5	10.5	175.50	平田橋	23.8	6.5	81.40
郷浦橋	19.0	10.0	190.00	近政橋	23.0	4.0	93.50
立山橋	18.0	5.5	108.00	大正寺橋	22.9	7.0	162.00
浜脇橋	16.8	7.0	117.60	樋口橋	22.0	4.0	89.00
内之田橋	16.5	10.5	198.00	下之平橋	20.0	7.0	140.00
石堂橋	15.6	8.0	140.40	葛松橋	20.0	7.0	140.00
上深川橋	15.2	11.0	182.40	大中田橋	18.7	4.5	84.20
第一古田橋	14.6	12.0	189.80	田代川橋	18.0	6.0	108.00
下深川橋	14.5	11.0	174.00	第3上之町橋	16.2	6.9	111.00
犬城橋	12.5	6.2	77.50	中代橋	15.6	6.5	101.90
野木橋	11.6	5.3	58.00	川氏橋	15.7	6.5	102.00
浅畑橋	11.5	5.0	57.50	小長野橋	18.9	5.0	94.30
上二ツ川橋	11.3	11.0	145.60	大田橋	24.8	4.0	99.90
澄之江橋	11.3	10.0	90.40	立山橋	18.1	5.6	101.40

資料：熊毛支庁建設課・市建設課

生活環境

③ 都市公園の状況

令和7年4月1日現在

区分	施設	面積(ha)
街区	栄町公園	0.11
〃	東町公園	0.05
〃	花里浜公園	0.25
〃	新城公園	0.14
近隣	美浜公園	1.01
〃	嘉永山公園	4.50
特殊	中央墓園	2.60
総合	わかさ公園	11.90
計		20.56

資料：建設課

④ 市営住宅の戸数

各年度末現在

年度	総数(戸)	木造等		準耐火 (簡耐火 2階含)	耐火	市単独	
		木造	簡耐火			耐火	準耐火 (簡耐火2階含)
平成28年度	455	36	72	29	291	1	26
29年度	455	36	72	29	291	1	26
30年度	449	36	66	29	291	1	26
令和元年度	449	36	66	29	291	1	26
2年度	444	34	66	29	291	1	23
3年度	438	34	66	29	291	1	17
4年度	437	33	66	29	291	1	17
5年度	414	30	46	29	291	1	17
6年度	414	30	46	29	291	1	17

資料:建設課

⑤ 県営住宅の戸数

各年度末現在

年度	平成30年度	令和元年度	令和2年度	令和3年度	令和4年度	令和5年度	令和6年度
総数	79	79	79	79	79	79	79

資料:熊毛支庁建設課

⑥ 新築状況(木造)

各年度末現在

区分	令和2年度		令和3年度		令和4年度		令和5年度		令和6年度	
	棟数	面積(m ²)	棟数	面積(m ²)	棟数	面積(m ²)	棟数	面積(m ²)	棟数	面積(m ²)
総数	34	2,671	48	4,459	46	4,204	46	5,582	44	4,658
専用住宅	21	1,716	33	3,206	21	2,125	21	2,050	18	1,705
併用住宅	-	-	-	-	1	125	1	8	1	104
旅館・料亭	-	-	-	-	5	101	1	43	2	288
事務所・銀行	1	130	-	-	2	251	4	253	4	79
店舗	2	98	-	-	1	22	-	-	-	-
共同住宅	1	31	3	799	6	956	12	2,884	10	2,036
農家住宅	-	-	-	-	-	-	-	-	-	-
倉庫	1	52	3	250	1	89	3	118	2	292
付属家	8	644	9	204	9	535	4	226	7	154
工場	-	-	-	-	-	-	-	-	-	-
病院	-	-	-	-	-	-	-	-	-	-

資料:税務課

⑦ 新築状況(非木造)

各年度末現在

区分	令和2年度		令和3年度		令和4年度		令和5年度		令和6年度	
	棟数	面積(m ²)	棟数	面積(m ²)	棟数	面積(m ²)	棟数	面積(m ²)	棟数	面積(m ²)
事務所・店舗	-	-	3	95	6	1,517	15	523	18	499
住宅・アパート	-	-	2	1,173	11	132	108	3,870	161	3,858
工場・倉庫	-	-	2	600	1	198	3	347	7	490
ホテル・病院	-	-	-	-	5	135	45	1,453	109	3,726
その他	-	-	2	9	-	-	-	-	-	-

資料:税務課

⑧ 発電施設状況

令和7年4月1日現在

発電所名	種子島第一発電所
所在地	西之表市西之表7504
事業主名	九州電力送配電株式会社
最大電力	12,000kW
設備容量	16,500kW

資料:九州電力送配電(株)熊毛配電事業所

⑨ 市内配電施設

(単位:km・千基・千台)

令和7年4月1日現在

路線亘長	路線延長	電柱	変圧器	*電柱は九州電力送配電(株)の資産のみ
539	2,164	9.9	2.4	

資料:九州電力送配電(株)熊毛配電事業所

⑩ 電力需要状況

(単位:口・MWh)※MWh=kWh×1,000

種類	年度	総数	電灯	業務用電力	低圧電力	高圧電力A	深夜電力	その他
契約口	平成28年度	13,180	11,822	64	1,026	48	199	21
	29年度	13,099	11,770	64	994	48	201	22
	30年度	13,131	11,815	63	981	47	202	23
	令和元年度	13,168	11,892	62	953	47	195	19
	2年度	13,073	11,826	62	934	46	186	19
	3年度	13,086	11,861	62	926	46	172	19
	4年度	13,092	11,885	63	913	44	168	19
	5年度	13,347	12,140	71	916	44	157	19
	6年度	13,394	12,213	72	912	46	132	19
使用量	平成27年度	3,524	2,922	X	499	X	71	32
	28年度	5,471	2,930	1,303	473	688	31	47
	29年度	5,443	2,853	1,355	462	692	30	51
	30年度	5,013	2,636	1,215	443	672	15	32
	令和元年度	5,198	2,718	1,217	466	731	34	32
	2年度	5,089	2,707	1,178	443	719	11	33
	3年度	5,567	3,086	1,274	451	696	28	34
	4年度	4,998	2,670	1,169	421	666	36	35
	5年度	5,421	2,898	1,332	437	690	27	37
6年度	5,891	3,171	1,506	454	701	19	39	

※ 使用量については3月単月実績である。

※ 「X」は公表を差し控えたものである。

※ 四捨五入により総数が合わないことがある。

資料:九州電力送配電(株)熊毛配電事業所

⑪ 給水状況の推移

各年度末

年度	給水戸数(戸)	給水人口(人)	給水量(m ³)
平成27年度	7,602	14,985	1,962,364
28年度	7,628	14,765	1,887,431
29年度	7,567	14,549	1,933,318
30年度	7,531	14,327	1,911,894
令和元年度	7,832	14,803	1,963,721
2年度	7,768	14,648	1,970,716
3年度	7,691	14,328	1,922,604
4年度	7,641	14,042	1,886,765
5年度	7,735	13,903	1,954,595
6年度	7,773	13,700	1,977,801

※ 簡易水道を含む。

資料:水道課

※ 行政区域外【中種子町砂中地区】を含む。(令和4年度 戸・人)

⑫ 水道施設

令和6年度末

区分	給水戸数(戸)	給水人口(人)	年間給水量(m ³)	1日給水量(l)		
				1日平均	1人平均	
上水道	阿曾・西京	4,967	8,947	1,289,528	3,532,953	395
	※1住吉	199	343	49,444	135,463	395
	※1安城	108	189	27,689	75,860	401
	※1古田	117	213	31,645	86,699	407
	※1牧之峯	16	26	3,955	10,836	417
	※2現和	241	431	61,312	167,978	390
	※2安納	272	488	71,201	195,071	400
	※2岳之田	53	98	13,844	37,929	387
	※2田之脇	164	234	33,623	92,118	394
	※3国上	994	1,679	243,270	666,493	397
	※3南部	266	422	61,312	167,978	398
	※4深川	68	108	15,823	43,351	401
	※4上能野	91	158	23,734	65,025	412
	※4下能野	57	89	11,866	32,510	365
	※4能野里	47	84	11,866	32,510	387
※4武部	113	191	27,689	75,860	397	
合計	7,773	13,700	1,977,801	5,418,633	396	

※1平成24年4月1日上水道へ統合

資料:水道課

※2平成25年4月1日上水道へ統合

※3平成28年4月1日上水道へ統合

(9) 交通・安全

① 市交通災害共済の状況

年度	総世帯数		加入状況		受給件数 (件)	共済見舞金支給内訳							
	世帯数 (戸)	人口 (人)	人員 (人)	加入率		5 千円 まで	1 万円 まで	2 万円 まで	3 万円 まで	4 万円 まで	5 万円 まで	10 万円 まで	10 万円 以上
H27	8,015	15,782	8,553	54.19%	12	—	—	—	2	1	2	4	3
H28	8,039	15,541	9,024	58.07%	12	—	—	—	—	1	1	7	3
H29	7,979	15,324	8,702	56.79%	13	—	—	2	2	1	—	5	3
H30	7,935	15,071	8,348	55.39%	9	—	—	1	1	3	2	2	—
R1	7,886	14,870	8,479	57.02%	9	—	—	—	1	1	1	5	1
R2	7,818	14,624	6,462	44.19%	4	—	—	2	—	1	—	1	—
R3	7,734	14,379	6,118	42.55%	2	—	—	—	—	—	1	—	1
R4	7,876	14,309	5,449	38.08%	4	—	—	1	—	—	1	2	—
R5	7,786	13,962	5,068	36.30%	0	—	—	—	—	—	—	—	—
R6	7,825	13,754	4,912	35.71%	1	—	—	—	—	—	—	1	—

※10万円以上は死亡見舞金を含む。

資料:市民生活課

② 街路灯設置状況

各年度4月1日現在

年度	口数	定額電灯灯数	従量電灯灯数(B)
平成27年度	1,370	1,657	33
28年度	1,385	1,667	33
29年度	1,402	1,679	32
30年度	1,418	1,684	32
令和元年度	1,507	1,689	27
2年度	1,668	1,690	26
3年度	1,672	1,698	22
4年度	1,678	1,704	21
5年度	1,677	1,703	19
6年度	1,674	1,701	19
7年度	1,697	1,684	13

※従量電灯灯数(B)は口数

資料:九州電力送配電(株)熊毛配電事業所

③ 時間別交通事故の発生状況

種子島警察署管内

時間帯	年次							
	令和元年	令和2年	令和3年	令和4年	令和5年	令和6年	令和7年	
7:00～9:00	2	4	0	5	2	5	0	
9:00～11:00	5	1	3	1	1	3	3	
11:00～13:00	4	3	4	1	1	2	2	
13:00～15:00	4	2	1	0	3	0	3	
15:00～17:00	2	0	1	0	0	1	1	
17:00～19:00	1	1	3	1	3	4	3	
19:00～以降	3	3	0	0	1	5	3	
総数	21	14	12	8	11	20	15	

資料：種子島警察署

④ 交通違反の検挙件数

種子島警察署管内

年次	総数	速度超過	無免許	飲酒	一時停止	駐停車	シートベルト	その他
平成29年	1,654	227	6	7	229	1	826	358
30年	1,628	210	3	2	243	0	823	347
令和元年	1,143	83	4	4	380	0	512	160
2年	1,166	33	2	8	358	1	467	297
3年	1,001	38	1	2	355	0	347	258
4年	414	20	0	7	173	2	113	99
5年	213	15	2	5	75	6	65	45
6年	921	47	7	4	294	7	342	220
7年	837	4	7	5	367	6	314	134

※令和6年以降は、シートベルトにチャイルドシートを含む。

資料：種子島警察署

⑤ 事故類型別発生件数、死者・負傷者数

種子島警察署管内

年次	横断歩道	歩行中	右折時	左折時	追突	出会い頭	正面衝突	追越追抜時	自損	その他	死者	負傷者
平成29年	3	2	2	0	13	4	5	0	9	5	0	49
30年	2	2	1	0	12	8	0	1	8	4	1	42
令和元年	2	1	1	0	5	4	0	2	5	1	0	28
2年	1	1	2	0	1	3	0	0	6	0	0	17
3年	0	0	2	0	3	4	0	0	2	1	1	11
4年	0	0	0	0	1	2	0	0	3	2	0	8
5年	3	1	0	0	3	0	0	0	1	3	0	11
6年	2	1	1	0	2	2	3	0	2	7	2	18
7年	0	4	1	0	3	2	2	0	1	2	2	17

資料：種子島警察署

⑥ 主な事故原因(違反)

種子島警察署管内

年次	信号無視	通行区分	交差点安全運	歩行者妨害	徐行場所	一時不停止	操作不適	前方不注意	動静不注視	安全不確認	安全速度	その他
平成29年	0	0	0	1	0	0	2	23	2	12	0	3
30年	1	0	0	1	1	0	6	10	5	10	0	4
令和元年	1	0	0	0	0	0	2	6	4	4	0	4
2年	1	0	0	0	0	0	3	4	0	3	0	3
3年	0	0	0	0	0	0	3	2	3	4	0	0
4年	0	0	0	0	0	1	2	2	1	2	0	0
5年	0	0	0	0	0	0	1	1	2	6	1	0
6年	0	3	0	1	0	1	3	5	0	5	0	2
7年	0	0	0	0	0	1	0	6	2	4	0	2

資料：種子島警察署

(10) 環境衛生

① ごみ処理状況

(単位: kg)

年度		令和3年度	令和4年度	令和5年度	令和6年度
区分	種別・品目				
種子島清掃センター 搬入・処理	可燃ごみ	3,557,280	3,533,218	3,653,490	3,660,478
	不燃ごみ	248,857	285,672	285,413	189,240
	電池、蛍光管、 体温計、廃食	6,431	6,278	6,344	6,074
	粗大ごみ	208,650	226,920	232,420	216,270
	小計	4,021,218	4,052,088	4,177,667	4,072,062
資源ごみ (リサイクル)	発泡スチロール	612	652	667	777
	白色トレイ	1,452	1,474	1,541	1,454
	ペットボトル	28,949	29,120	28,681	30,720
	アルミ缶、スチール缶	29,998	28,592	26,090	25,349
	びん類	79,513	81,496	83,255	73,817
	古紙類	164,550	157,860	149,880	148,320
	小計	305,074	299,194	290,114	280,437
総計		4,326,292	4,351,282	4,467,781	4,352,499

資料: 種子島地区広域事務組合

② し尿処理状況

年度	区分	収集運搬量 (kl)			収集件数 (件)			収集運搬台数 (台)	収集日数 (日)	1日平均収集運搬量 (kl) (施設処理能力: 30kl/日)
		生し尿	浄化槽汚泥	計	生し尿	浄化槽汚泥	計			
平成27年度		5,426	5,347	10,773	14,775	3,156	17,931	2,306	311	34.6
28年度		4,889	5,255	10,144	13,757	3,519	17,276	2,333	256	39.6
29年度		4,803	5,396	10,199	13,694	3,622	17,316	2,357	254	40.2
30年度		4,546	5,503	10,049	12,767	3,866	16,633	2,301	255	39.4
令和元年度		4,483	5,611	10,094	12,865	3,946	16,811	2,279	255	39.6
2年度		4,416	5,997	10,413	12,653	4,275	16,928	2,392	263	39.6
3年度		4,271	5,832	10,103	12,250	4,202	16,452	2,278	309	32.7
4年度		4,302	5,975	10,277	12,370	4,387	16,757	2,313	259	39.7
5年度		4,497	6,153	10,650	12,581	4,135	16,716	2,361	268	39.7
6年度		4,454	6,716	11,170	12,629	4,624	17,253	2,325	301	37.1

資料: 市民生活課

③ 西之表斎苑(火葬場)使用状況

(単位: 件)

年度	区分	市内					市外					計
		大人	小人	死産児	改葬	体の一部	大人	小人	死産児	改葬	体の一部	
平成27年度		242	-	2	11	1	2	-	-	-	-	258
28年度		266	1	2	12	4	1	-	-	-	-	286
29年度		309	1	3	5	4	1	-	-	-	-	323
30年度		261	-	1	12	-	4	-	-	1	-	279
令和元年度		247	-	-	8	1	4	-	-	-	2	262
2年度		210	1	1	1	2	5	-	-	2	-	222
3年度		251	-	-	9	-	3	-	-	-	-	263
4年度		256	-	-	16	2	3	-	-	4	-	281
5年度		248	1	-	34	-	5	-	-	16	-	304
6年度		284	-	2	65	2	5	-	-	12	-	370

資料: 市民生活課

(11) 消防・防災

① 消防施設・装備

令和7年4月1日現在

消防本部	消防署	分団		自消防ポンプ車	救助工作車	救急車	指揮車	搬送機材	防炎広報車	積小型ポンプ車	小型ポンプ	水槽車	消防無線			水上バイク	
													基地局	移動局			
														可搬型	車載型		携帯型
1	1	13	署	1	1	2	1	1	0	0	0	1	1	1	6	34	1
			団	7	0	0	0	0	2	8	20	0	0	0	16	0	0

消火栓	水槽	
	40m ³ 以上	20~40m ³ 未満
216	126	11

	発電機	投光機	AED	シユエッタ 林野火災用	空気呼吸器	耐熱服	ホース	消化学 火剤 (200)	救命胴衣
署	5	4	1	11	15	2	200	103	13
団	12	24	14	37	0	0	790	0	17

資料：熊毛地区消防組合(西之表消防署分)・市総務課(消防団分)

② 西之表消防署職員数

令和7年4月1日現在

総数	消防司令長	消防司令	消防司令補	消防士長	消防副士長	消防士	事務吏員
34	2	3	5	5	6	13	0

※熊毛地区消防組合の本部職員(消防長、警防課長、予防課長、総務課長、総務課長補佐)は西之表消防署の職員数から除いています。

資料：熊毛地区消防組合

③ 西之表市消防団員数

令和7年4月1日現在

総数	団長	副団長	分団長	副分団長	部長	班長	団員
290	1	2	13	13	7	34	220

資料：市総務課

④ 火災発生状況

(各年1~12月中)

年	総数	内訳件数					焼失棟数		焼失面積		損害額(千円)
		建物	林野	車輛	船舶	その他	住家	非住家	建物(m ²)	林野(a)	
平成29年	14	1	-	2	-	11	1	1	床表 130 0	0	4,402
30年	18	4	-	2	-	12	3	2	床表 326 5	0	10,497
令和元年	14	5	-	1	-	8	3	2	床表 228 130	0	18,522
2年	33	4	5	2	-	22	3	1	床表 440 13	75	10,953
3年	10	2	-	-	-	8	1	1	床表 177.5 0	0	13,883
4年	20	4	1	1	-	14	4	4	床表 262.9 260	10	2,717
5年	19	5	-	-	-	14	3	2	床表 97.6 8.2	0	2,091
6年	13	2	-	1	-	10	1	1	床表 43.1 0	0	1,376

資料：熊毛地区消防組合

⑤ 救急出動状況

年次	総数	火災	自然災害	水難	交通事故	労働災害	運動競技	一般負傷	加害	自損行為	急病	その他
平成28年	851	-	-	6	23	4	13	134	3	6	551	111
29年	865	3	-	6	50	8	7	129	1	2	551	108
30年	888	3	-	1	34	7	7	118	1	6	591	120
令和元年	827	1	-	3	27	9	4	112	-	3	537	131
2年	717	4	-	2	22	5	1	113	2	3	471	94
3年	721	2	-	-	42	12	1	129	2	4	451	78
4年	837	1	2	3	33	7	3	117	1	4	591	75
5年	863	-	-	1	34	17	6	127	2	6	581	89
6年	870	1	-	3	40	21	5	134	5	4	539	118

資料：熊毛地区消防組合

⑥ 危険物施設状況

年次	製造所	貯蔵所						取扱所			
		屋外	屋内	屋外タンク	屋内タンク	地下タンク	移動タンク	給油	一般	移送	第一種販売
平成28年	-	1	3	25	-	14	18	27	7	4	-
29年	-	1	3	25	-	14	18	27	7	4	-
30年	-	1	3	25	-	13	18	26	7	4	-
令和元年	-	1	3	25	-	13	18	26	7	4	-
2年	-	1	3	24	-	13	18	25	7	4	-
3年	-	1	3	25	-	13	24	25	7	4	-
4年	-	1	2	22	-	13	24	25	7	4	-
5年	-	2	2	23	-	13	31	25	7	4	-
6年	-	4	2	74	-	13	46	28	26	4	-

資料：熊毛地区消防組合

⑦ 原因別火災発生件数の推移

年次	総数	失火								放火 (疑い含む)	不明
		電気	たばこ	こんろ	かまど	たきび	火遊び	火入れ	その他		
平成28年	12	-	-	1	-	2	-	2	3	-	4
29年	14	1	-	-	-	2	-	6	2	-	3
30年	18	1	-	-	-	7	-	4	3	-	3
令和元年	14	-	-	-	-	2	-	4	6	-	2
2年	33	1	-	-	-	2	1	7	6	14	2
3年	10	1	-	-	-	2	-	5	1	-	1
4年	20	1	-	-	-	4	-	6	2	-	7
5年	19	-	1	-	-	6	-	5	4	-	3
6年	13	1	-	-	-	5	-	3	2	-	2

※ 平成19年度より、さとうきびのはかま焼きが、「その他」から「たきび」扱いになった。資料：熊毛地区消防組合

⑧ 月別火災発生件数の推移

年次	総数	1月	2月	3月	4月	5月	6月	7月	8月	9月	10月	11月	12月
平成28年	12	-	5	1	1	-	-	-	-	2	-	1	2
29年	14	2	3	2	2	-	1	1	-	1	-	1	1
30年	18	2	-	4	-	3	1	1	2	1	2	1	1
令和元年	14	4	-	-	1	1	-	1	1	1	2	3	-
2年	33	3	3	1	18	-	1	-	1	-	2	1	3
3年	10	1	3	1	1	-	-	-	1	-	1	1	1
4年	20	4	4	5	3	-	2	-	-	-	2	-	-
5年	19	2	3	3	1	-	1	2	-	-	1	1	5
6年	13	3	1	-	1	1	-	2	1	-	-	1	3

資料：熊毛地区消防組合

5. 教育・文化・スポーツ

(12) 社会教育

① 市民会館会議室等月別利用内訳表

ア. 令和6年度西之表市民会館会議室等月別利用内訳表(施設別)

月	利用区分	301 会議室	302 会議室	201 会議室	202 会議室	多目的室	101 会議室	ホワイエ	ホール	合計
4	件数	23	9	23	5	21	20	0	12	113
	利用者数	475	57	290	4	53	110	0	487	1,476
5	件数	29	12	22	11	24	28	0	18	144
	利用者数	784	88	275	40	93	147	0	909	2,336
6	件数	28	22	27	11	20	23	2	16	149
	利用者数	936	214	319	68	75	143	24	905	2,684
7	件数	32	26	27	15	24	23	1	31	179
	利用者数	954	216	281	46	59	117	20	1,947	3,640
8	件数	21	24	31	13	14	21	12	13	149
	利用者数	505	178	350	66	42	137	298	558	2,134
9	件数	26	24	27	11	13	21	1	15	138
	利用者数	759	266	309	57	48	96	15	842	2,392
10	件数	24	24	35	10	20	28	3	47	191
	利用者数	682	245	388	35	149	237	74	1,011	2,821
11	件数	25	26	29	19	23	29	1	27	179
	利用者数	672	203	356	73	83	141	14	2,794	4,336
12	件数	32	26	24	7	10	23	5	22	149
	利用者数	661	176	278	65	28	129	1,177	1,424	3,938
1	件数	17	24	25	7	13	17	1	13	117
	利用者数	509	219	264	43	44	95	16	598	1,788
2	件数	25	19	22	8	19	15	0	26	134
	利用者数	611	193	329	10	52	97	0	2,249	3,541
3	件数	21	15	19	4	15	18	3	12	107
	利用者数	1,304	100	218	7	43	186	168	1,030	3,056
合計	件数	303	251	311	121	216	266	29	252	1,749
	利用者数	8,852	2,155	3,657	514	769	1,635	1,806	14,754	34,142

資料:社会教育課

イ. 令和6年度 西之表市民会館会議室等月別利用者内訳表(申請者別)

月	利用区分	官公署	市役所	学校	少年	青年	婦人	老人	PTA	スポーツ団体	文化団体	その他の団体	個人	市外	合計
4	件数	12	44	1	5	0	5	3	0	6	11	20	5	1	113
	利用者数	96	625	3	90	0	41	53	0	62	95	330	79	2	1,476
5	件数	24	44	4	0	0	2	4	0	3	18	24	14	7	144
	利用者数	379	440	196	0	0	34	117	0	24	204	779	120	43	2,336
6	件数	12	63	2	4	0	1	7	0	7	16	18	13	6	149
	利用者数	317	1,288	33	46	0	10	56	0	68	149	455	142	120	2,684
7	件数	6	55	21	4	0	2	8	1	3	20	37	12	10	179
	利用者数	213	1,123	681	54	0	61	122	6	28	179	920	89	164	3,640
8	件数	4	75	1	2	0	0	2	0	3	14	29	12	7	149
	利用者数	66	896	3	25	0	0	12	0	22	106	490	201	313	2,134
9	件数	16	37	0	4	0	0	6	1	6	26	24	9	9	138
	利用者数	161	897	0	45	0	0	26	18	85	244	623	102	191	2,392
10	件数	20	58	1	4	0	2	8	0	6	50	33	6	3	191
	利用者数	291	834	15	37	0	14	105	0	51	544	771	77	82	2,821
11	件数	9	67	8	4	0	1	8	1	6	35	27	8	5	179
	利用者数	309	1,090	1,100	73	0	19	133	8	52	932	509	86	25	4,336
12	件数	5	48	6	6	0	1	10	0	6	19	17	6	25	149
	利用者数	85	1,250	443	130	0	3	205	0	43	246	285	103	1,145	3,938
1	件数	0	41	13	3	0	0	6	2	5	17	16	6	8	117
	利用者数	0	703	59	29	0	0	126	30	45	192	346	90	168	1,788
2	件数	3	76	2	1	0	0	2	0	4	17	18	5	6	134
	利用者数	43	2,449	87	28	0	0	6	0	41	321	395	87	84	3,541
3	件数	5	54	0	3	1	0	0	0	3	10	11	12	8	107
	利用者数	78	1,846	0	32	7	0	0	0	35	674	128	207	49	3,056
合計	件数	116	662	59	40	1	14	64	5	58	253	274	108	95	1,749
	利用者数	2,038	13,441	2,620	589	7	182	961	62	556	3,886	6,031	1,383	2,386	34,142

資料:社会教育課

社会教育

② 社会教育学級の開催状況

年度	区分	子育て セミナー	中央 家庭 教育学級	寿大学	地区 家庭 教育学級	市民 講座	地区 高齢 者学級	勤労 青少 年ホー ム教育 講座	その他 諸学級
平成27年度		1	1	1	11	1	4	9	-
28年度		1	1	1	11	12	4	0	-
29年度		1	1	1	11	12	4	0	-
30年度		1	1	1	11	12	3	0	-
令和元年度		1	1	1	11	12	3	0	-
2年度		0	1	0	11	9	3	0	-
3年度		0	1	0	11	11	3	0	-
4年度		0	1	1	11	13	3	0	-
5年度		0	1	1	11	11	3	0	-
6年度		1	1	1	11	14	3	0	-

資料:社会教育課

③ 市立図書館の入館者数（令和6年度）

区分	総数	4月	5月	6月	7月	8月	9月	10月	11月	12月	1月	2月	3月	月平均
入館者数	12,471	1,028	1,035	1,143	1,153	1,187	1,052	1,122	1,204	811	823	893	1,020	1,039
開館日数	304	25	27	26	26	25	24	27	26	24	24	24	26	25
入館者数/日	41.0	41.1	38.3	44.0	44.3	47.5	0.0	41.6	46.3	33.8	34.3	37.2	39.2	41.0

資料 :図書館

④ 移動図書館の利用状況

年度	貸出利用者数	貸出冊数	実働日数	一日平均 利用者	一日平均 貸出冊数	巡回地
平成26年度	742	2,147	36	21	60	33ステーション
27年度	639	1,986	36	18	55	27ステーション
28年度	714	2,241	36	20	62	23ステーション
29年度	728	1,955	37	20	53	22ステーション
30年度	530	1,473	38	14	39	21ステーション
令和元年度	230	914	29	8	31	19ステーション
2年度	307	1,128	31	10	36	19ステーション
3年度	307	1,111	30	10	37	19ステーション
4年度	388	1,381	36	11	38	19ステーション
5年度	411	1,441	36	11	40	19ステーション
6年度	523	1,961	36	14	54	19ステーション

資料 :図書館

⑤ 市立図書館の蔵書数

区分 年度	総数	総記	哲学 宗教	歴史 宗教	社会 科学	自然 科学	工業 技術	産業	芸術 体育	語学	文学	※(児童)	郷土資料 その他	市民 1人当たり 冊数
平成26年度	51,492	1,281	1,809	3,966	4,495	3,570	2,456	954	4,564	704	24,209	(17,955)	3,484	3.21
27年度	52,458	1,293	1,816	4,008	4,574	3,607	2,545	990	4,670	710	24,728	(18,370)	3,517	3.24
28年度	53,349	1,294	1,833	4,047	4,614	3,634	2,585	1,010	4,774	710	25,323	(18,834)	3,525	3.49
29年度	51,809	1,587	1,605	5,316	4,906	3,429	2,293	960	4,923	759	25,750	(18,347)	281	3.43
30年度	52,198	1,707	1,653	5,355	4,834	3,455	2,336	968	5,104	764	25,726	(18,719)	296	3.46
令和元年度	47,783	1,232	1,347	3,758	3,113	3,051	2,037	712	4,960	662	22,190	(17,855)	4,721	3.27
2年度	48,439	1,322	1,357	3,806	3,173	3,103	2,079	732	5,065	661	22,382	(18,042)	4,759	3.32
3年度	49,103	1,397	1,389	3,800	3,173	3,124	2,107	735	5,238	656	22,700	(18,304)	4,784	3.41
4年度	50,027	1,431	1,412	3,843	3,233	3,170	2,135	745	5,561	661	23,052	(18,787)	4,784	3.55
5年度	49,946	1,436	1,400	3,856	3,238	3,163	2,073	741	5,700	654	22,868	(18,761)	4,817	3.58
6年度	50,796	1,502	1,411	3,881	3,269	3,203	2,149	759	5,932	665	23,197	(19,101)	4,828	3.69

※(児童)欄は再掲

資料:図書館

⑥ 市立図書館の部門別利用冊数

区分 年度	総数	総記	哲学 宗教	歴史 宗教	社会 科学	自然 科学	工業 技術	産業	芸術 体育	語学	文学	※(児童)	その他
平成26年度	29,982	919	762	1,113	828	1,705	1,708	210	5,090	135	17,512	(12,522)	-
27年度	27,698	979	657	949	828	1,744	1,675	216	4,812	126	15,712	(11,747)	-
28年度	27,124	889	672	976	813	1,789	1,715	300	5,013	107	14,850	(11,066)	-
29年度	26,178	786	644	921	992	1,612	1,709	258	4,918	132	14,206	(10,374)	-
30年度	31,265	1,117	825	1,203	909	2,069	1,965	387	5,925	270	16,595	(12,394)	-
令和元年度	30,594	1,305	808	1,073	983	2,407	1,920	458	6,536	239	14,865	(8,205)	-
2年度	28,435	1,527	781	1,267	806	2,338	1,787	430	5,461	157	13,881	(11,021)	-
3年度	24,972	1,241	727	943	713	1,981	1,453	391	5,341	126	12,056	(5,904)	-
4年度	27,556	1,440	879	796	1,034	1,908	1,846	340	6,369	174	12,770	(5,847)	-
5年度	29,125	1,174	660	960	1,051	2,262	1,790	317	7,666	170	13,075	(6,402)	-
6年度	28,645	1,096	650	802	1,053	2,534	1,974	318	8,111	202	11,905	(7,062)	-

※(児童)欄は再掲

資料:図書館

⑦ 勤労青少年ホームの利用数

各年度末現在

年度	総数	4月	5月	6月	7月	8月	9月	10月	11月	12月	1月	2月	3月
平成27年度	8,068	605	669	926	724	631	650	1,126	573	677	548	481	458
28年度	5,712	531	488	604	535	523	310	500	489	460	342	430	500
29年度	6,906	501	516	716	704	491	545	489	609	599	464	542	730
30年度	7,223	590	525	735	650	602	505	656	660	505	577	625	593
令和元年度	6,955	576	516	667	686	608	474	717	493	498	528	597	595
2年度	5,656	353	297	540	509	384	498	654	531	469	427	521	473
3年度	4,664	457	378	509	536	74	46	538	539	473	445	364	305
4年度	5,196	430	408	490	482	193	378	502	516	474	435	434	454
5年度	4,883	416	397	495	357	313	350	473	447	420	402	407	406
6年度	6,129	439	381	702	479	432	528	645	573	465	410	536	539

資料:社会教育課

⑧ 勤労青少年ホームの活動団体の状況

各年度末現在

年度	総数		自主サークル		ホーム主催講座等	
	団体数	構成員数	サークル数	構成員数	講座等の数	構成員数
平成27年度	15	274	6	141	9	133
28年度	4	86	1	38	3	48
29年度	3	74	1	31	2	43
30年度	4	89	1	18	3	71
令和元年度	2	29	1	18	1	11
2年度	2	26	1	15	1	11
3年度	3	35	2	29	1	6
4年度	4	49	2	25	2	24
5年度	6	28	5	25	1	3
6年度	10	84	7	40	3	44

資料:社会教育課

⑨ 多目的交流館ふれあいの利用者数

各年12月31日現在

年	総数	1月	2月	3月	4月	5月	6月	7月	8月	9月	10月	11月	12月
平成29年	1,315	66	75	0	0	166	0	193	411	380	24	0	0
	(1,150)	(43)	(25)	(0)	(0)	(166)	(0)	(193)	(343)	(380)	(0)	(0)	(0)
30年	1,852	44	80	45	0	220	67	94	748	428	54	20	52
	(1,425)	(44)	(0)	(0)	(0)	(72)	(27)	(75)	(748)	(428)	(33)	(0)	(52)
令和元年	1,206	13	154	23	63	71	61	162	345	247	40	0	27
	(858)	(13)	(0)	(0)	(46)	(44)	(49)	(92)	(340)	(247)	(0)	(0)	(27)
2年	60	0	20	10	0	0	0	30	0	0	0	0	0
	(20)	(0)	(20)	(0)	(0)	(0)	(0)	(0)	(0)	(0)	(0)	(0)	(0)
3年	100	0	0	13	0	38	0	23	0	0	0	26	0
	(58)	(0)	(0)	(13)	(0)	(19)	(0)	(0)	(0)	(0)	(0)	(26)	(0)
4年	571	30	0	0	13	77	0	277	154	6	7	7	0
	(378)	(30)	(0)	(0)	(0)	(33)	(0)	(187)	(128)	(0)	(0)	(0)	(0)
5年	609	0	0	0	0	57	71	43	328	72	6	32	0
	(383)	(0)	(0)	(0)	(0)	(19)	(15)	(23)	(284)	(10)	(0)	(32)	(0)
6年	928	25	16	0	0	67	122	102	579	0	0	17	0
	(763)	(25)	(16)	(0)	(0)	(29)	(122)	(79)	(475)	(0)	(0)	(17)	(0)
7年	547	18	0	52	0	45	10	62	342	0	0	0	18
	(451)	(18)	(0)	(10)	(0)	(45)	(0)	(62)	(298)	(0)	(0)	(0)	(18)

※ 上段:全利用者数、下段:うち宿泊者数(再掲)

資料:建設課

⑩ 社会教育施設の概要

令和7年4月1日現在

施設名称	所在地	面積(㎡)	構造	施設内容	設立年月日
市民会館	西之表 7600	2,351	鉄筋 コンクリート 地上3階 地下1階	(地下) 電気室、機械室 (1階) 事務室、ステージ、シャワー室、 大ホール、ホワイエ、小会議室 (2階) 放送室、映写室、中会議室、 小会議室、女子更衣室、授乳室 (3階) 市民サロン室、大会議室、和室 1階～3階に、トイレ・防災倉庫有	S47.2.1
種子島開発総合センター	西之表 7585	敷地 5,143.03 建物 1,801.39	鉄筋 コンクリート 一部2階建	(1階) 受付、応接室、企画展示室 鉄砲展示室、收藏庫 (2階) 大小会議室、展示室	S58.3.25
勤労青少年ホーム	西之表 15182-1	660	鉄筋 コンクリート 2階建	(1階) 談話室、講座室、 運動場、シャワー室 (2階) 講座室、和室、茶室、調理室	S50.7.1
栖林神社弓道場	西之表 7597-1	584	木造平屋建	5人立	S37.1.1
わかさ公園(天倫館)	西之表 14415-ロ	244.15	鉄骨平屋建 スレート	室内相撲練習場	S46.7.31
市立図書館	西之表 9786	831.6	鉄筋 コンクリート 3階建	(2階) 受付、絵本室 (3階) 学習室、郷土資料室	H18.4.1
わかさ公園 (テニスコート)	西之表 14414-2	1,540		2面	H9.10.14
西之表市営球場 (補助グラウンド)	安納 630	15,264.12 (3,042.7)		野球場 スタンド付管理棟 (全面芝)	S60.2.28 (H11.3.21)
美浜公園グラウンド	西之表 6384	10,000		ソフトボール競技場1面 バックネット付 夜間照明有	S50.4.1
市営陸上競技場	西之表 14421-2	37,010		400mトラック8レーン スタンド(コンクリート) 夜間照明有	S44.9.30
市営プール	西之表 15158	8,821	コンクリート製	50mプール8コース 25mプール5コース 幼児プール、管理棟 シャワー、トイレ付	S49.3.31
わかさ公園(相撲場)	西之表 14448-2	51.8	木造平屋建	屋根付	S52.7.15
市民体育館	鴨女町 242	4,663	鉄筋 コンクリート 平屋 一部2階建	バレーコート 4面 テニスコート 3面 バスケットコート 3面 バドミントンコート 12面 卓球場 8面、トレーニング室 会議室、幼児体育室等	S63.8.31
ゲートボール場	桜が丘 7779-94	5,474		2面	S58.4.1
あっぱ～らんど 多目的グラウンド	西之表1910 (西之表 1859-1)	21,000		多目的競技場 (サッカー2面・ソフトボール4面) 管理棟(トイレ・会議室)	H12.4.1
あっぱ～らんど 屋根付競技場	西之表1910 (西之表 1858-5)	1,578	鉄骨平屋建	多目的競技場 (ゲート(ミニ)4面・テニス2面) 管理棟照明施設	H12.4.1

資料:社会教育課・建設課

(13) 学校教育

① 学校数

令和7年5月1日現在

区分	学校数			学級数	教員数	職員数	園児・児童・生徒数			一学級当たり 児童・生徒数
	計	公立	私立				計	男	女	
総数	17	13	4	95	197	58	1,330	657	673	14.0
幼稚園	2	0	2	6	9	1	50	26	24	8.3
幼保連携型認定こども園	2	0	2	5	22	7	84	42	42	16.8
小学校	11	11	0	57	93	26	642	325	317	11.3
中学校	1	1	0	15	35	8	329	148	181	21.9
高等学校	1	1	0	12	38	16	225	116	109	18.8

※ 小学校休校1校含む。(小・中学校の学級数は特殊学級を含む。)

資料: 学校基本調査・種子島高等学校

② 小学校の児童数・教員数

各年5月1日現在

年度	児童数			教員数		
	総数	男	女	総数	男	女
平成28年度	868	448	420	105	51	54
29年度	854	438	416	105	47	58
30年度	819	413	406	108	44	64
令和元年度	808	408	400	103	41	62
2年度	790	400	390	111	43	68
3年度	806	398	408	111	46	65
4年度	767	376	391	115	44	71
5年度	740	372	368	112	45	67
6年度	710	369	341	109	40	69
7年度	642	325	317	93	36	57

資料: 学校基本調査

③ 中学校の生徒数・教員数

各年5月1日現在

年度	生徒数			教員数		
	総数	男	女	総数	男	女
平成28年度	453	233	220	33	19	14
29年度	413	208	205	35	20	15
30年度	398	197	201	36	20	16
令和元年度	387	191	196	33	18	15
2年度	384	195	189	34	19	15
3年度	379	200	179	36	17	19
4年度	372	193	179	34	16	18
5年度	359	175	184	31	16	15
6年度	355	165	190	32	20	12
7年度	329	148	181	35	22	13

資料: 学校基本調査

④ 高等学校の生徒数・教員数

ア. 種子島高等学校

各年5月1日現在

年度	生徒数			教員数		
	総数	男	女	総数	男	女
平成28年度	377	195	182	39	29	10
29年度	376	195	181	39	29	10
30年度	369	189	180	39	30	9
令和元年度	348	176	172	39	30	9
2年度	303	150	153	37	28	9
3年度	277	133	144	39	26	13
4年度	268	131	137	39	27	12
5年度	261	134	127	39	26	13
6年度	243	133	110	39	28	11
7年度	225	116	109	38	25	13

資料: 種子島高等学校

※旧種子島高等学校と種子島実業高等学校が再編統合され、平成18年4月に種子島高等学校が開校

イ. (旧)種子島高等学校

各年5月1日現在

年度	生徒数			教員数		
	総数	男	女	総数	男	女
平成15年度	283	136	147	27	20	7
16年度	279	136	143	27	20	7
17年度	271	136	135	27	20	7
18年度	165	81	84	22	19	3
19年度	85	38	47	16	14	2

資料:(旧)種子島高等学校

ウ. 種子島実業高等学校

各年5月1日現在

年度	生徒数			教員数		
	総数	男	女	総数	男	女
平成15年度	347	185	162	38	27	11
16年度	351	179	172	36	25	11
17年度	325	172	153	33	20	13
18年度	221	116	105	28	19	9
19年度	109	57	52	19	12	7

資料:種子島実業高等学校

⑤ 小学校の概況

令和7年5月1日現在

学校名	学級数		教職員数	教室数		校舎面積 (㎡)	屋内運動場 面積(㎡)	校地面積 (㎡)
	計	うち特支		普通	特別			
榕城小学校	21	8	31	23	8	5,742.00	986.00	22,289.00
上西小学校	4	1	9	4	6	1,323.00	335.00	6,662.00
下西小学校	7	1	12	7	11	2,873.00	680.00	11,853.00
国上小学校	4	1	8	4	11	2,296.00	590.00	16,111.00
伊関小学校	4	1	7	4	7	1,236.00	532.00	10,092.00
安納小学校	3	0	7	4	5	1,307.00	532.00	11,616.00
現和小学校	5	1	9	7	6	1,967.00	601.00	12,562.00
安城小学校	5	2	9	5	2	931.00	532.00	15,735.00
立山小学校	-	-	-	-	-	667.00	763.00	6,203.00
古田小学校	3	0	7	3	5	1,172.00	335.00	10,871.00
住吉小学校	6	2	11	6	8	1,842.00	532.00	13,702.00
総数	62	17	110	67	69	21,356	6,418	137,696

※ 立山小学校は平成27年4月1日付けで休校

資料:教育委員会教育総務課・学校教育課

⑥ 中学校の概況

令和7年5月1日現在

学校名	学級数		教職員数	教室数		校舎面積 (㎡)	屋内運動場 面積(㎡)	校地面積 (㎡)
	計	うち特支		普通	特別			
種子島中学校	15	6	37	16	15	5,290.00	1,273.00	25,776.00

資料:教育委員会教育総務課・学校教育課

⑦ 高等学校の概況

令和7年5月1日現在

学校名	学級数	教職員数	教室数		校舎面積 (㎡)	屋内運動場 面積(㎡)	校地面積 (㎡)
			普通	特別			
種子島高等学校	12	54	12	5	14,396.81	903.00	86,604.00

※ 教職員数は事務職員含む。

資料:種子島高等学校

学校教育

⑧ 小学校の学年別児童数

令和7年5月1日現在

学校名	児 童 数									教職員数	教職員1人当りの児童数
	総数	男	女	1年	2年	3年	4年	5年	6年		
榕城小学校	408	200	208	56	78	73	58	67	76	31	13.2
上西小学校	23	14	9	4	3	7	2	3	4	9	2.6
下西小学校	77	41	36	14	12	9	16	15	11	12	6.4
国上小学校	27	12	15	4	2	4	3	8	6	8	3.4
伊関小学校	10	5	5	0	1	3	1	1	4	7	1.4
安納小学校	13	7	6	1	2	3	2	3	2	7	1.9
現和小学校	31	18	13	3	7	6	2	6	7	9	3.4
安城小学校	15	12	3	0	2	3	3	3	4	9	1.7
立山小学校	-	-	-	-	-	-	-	-	-	-	-
古田小学校	19	10	9	2	5	4	3	1	4	7	2.7
住吉小学校	34	18	16	4	6	2	12	6	4	11	3.1
合 計	657	337	320	88	118	114	102	113	122	110	6.0

※ 立山小学校は休校。

資料:学校教育課

⑨ 中学校の学年別生徒数

令和7年5月1日現在

学校名	生 徒 数						教職員数	教職員1人当りの生徒数
	総数	男	女	1年	2年	3年		
種子島中学校	359	168	191	115	122	122	37	9.70

資料:学校教育課

⑩ 高等学校の学年別生徒数

令和7年5月1日現在

学校名	生 徒 数						教職員数	教職員1人当りの生徒数
	総数	男	女	1年	2年	3年		
種子島高等学校	225	116	109	79	65	81	54	4.17

資料:種子島高等学校

⑪ 高等学校の学科別生徒数

令和7年5月1日現在

学科名	生 徒 数					
	総数	男	女	1年	2年	3年
普通科	134	44	90	44	44	46
生物生産科	34	19	15	18	7	9
電気科	57	53	4	17	14	26

資料:種子島高等学校

⑫ 高等学校卒業後の進路状況

ア. 種子島高等学校

各年5月1日現在

年	卒業生数			進学		就職者		就職進学		その他		県内 就職	進学率 (就職進学者を含む。)
	計	男	女	男	女	男	女	男	女	男	女		
平成27年	112	68	44	30	26	38	17	0	1	0	0	24	50.9%
28年	116	53	63	19	42	34	21	0	0	0	0	27	52.6%
29年	133	69	64	22	46	47	16	0	1	0	1	19	51.9%
30年	109	57	52	20	33	35	19	1	0	0	1	19	49.5%
令和元年	123	63	60	27	48	36	12	0	0	0	0	16	61.0%
2年	130	71	59	30	36	41	21	0	0	0	2	34	50.8%
3年	110	53	57	31	39	22	16	0	0	0	2	18	63.6%
4年	105	52	53	22	35	27	16	0	0	3	2	27	54.3%
5年	82	40	42	17	30	23	12	0	0	0	0	19	57.3%
6年	77	33	44	20	32	13	11	0	0	0	1	15	67.5%
7年	90	50	40	31	35	19	4	0	0	0	1	10	73.3%

資料：種子島高等学校

イ. (旧)種子島高等学校

各年5月1日現在

年	卒業生数			進学		就職者		就職進学		その他		県内 就職	進学率 (就職進学者を含む。)
	計	男	女	男	女	男	女	男	女	男	女		
平成16年	84	45	39	38	34	5	3	-	1	2	1	5	86.9%
17年	92	38	54	32	48	3	1	-	-	3	5	-	87.0%
18年	99	49	50	44	46	4	2	-	-	1	2	1	90.9%
19年	75	40	35	37	32	2	3	-	-	1	-	3	92.0%
20年	85	38	47	36	42	1	3	-	-	1	2	1	91.8%

資料：(旧)種子島高等学校

ウ. 種子島実業高等学校

各年5月1日現在

年	卒業生数			進学		就職者		就職進学		その他		県内 就職	進学率 (就職進学者を含む。)
	計	男	女	男	女	男	女	男	女	男	女		
平成16年	109	65	44	13	12	49	23	-	4	3	5	43	26.6%
17年	130	63	67	16	27	41	28	-	3	6	9	17	35.4%
18年	100	53	47	9	15	38	20	-	8	6	4	17	32.0%
19年	112	59	53	6	17	47	26	2	1	4	9	21	23.2%
20年	109	57	52	10	14	47	34	-	4	-	-	25	25.7%

資料：種子島実業高等学校

⑬ 中学卒業者の進学状況

各年5月1日現在

区分 年	卒業生数			進学者総数			進学者の内訳			進学率
							高等学校		高等 専門学校	
	計	男	女	計	男	女	男	女		
平成27年	140	68	72	139	67	72	67	72	-	99.3%
28年	163	83	80	161	81	80	80	80	1	98.8%
29年	159	82	77	159	82	77	82	77	-	100.0%
30年	141	69	72	140	69	71	68	71	1	99.3%
令和元年	137	75	62	136	75	61	74	61	1	99.3%
2年	127	62	65	126	62	64	62	63	1	99.2%
3年	123	57	66	123	57	66	57	66	0	100.0%
4年	133	69	64	132	68	64	68	64	0	99.2%
5年	127	68	59	126	67	59	67	59	0	99.2%
6年	116	59	57	113	58	55	57	55	1	97.4%
7年	118	61	57	118	61	57	59	57	2	100.0%

資料：学校教育課・学校基本調査

⑭ 市外の事業所に就職した者（中卒）

令和7年5月1日現在

区分 学校名	第1次産業						第2次産業						第3次産業											
	農林業			水産業			建設業			製造業			卸売業		サービス業		公益事業		その他					
	計	男	女	計	男	女	計	男	女	計	男	女	計	男	女	計	男	女	計	男	女			
種子島中学校	0	0	0	0	0	0	0	0	0	0	0	0	0	0	0	0	0	0	0	0	0	0	0	0

資料:学校教育課・学校基本調査

⑮ 市内の事業所に就職した者（中卒）

令和7年5月1日現在

区分 学校名	第1次産業						第2次産業						第3次産業											
	農林業			水産業			建設業			製造業			卸売業		サービス業		公益事業		その他					
	計	男	女	計	男	女	計	男	女	計	男	女	計	男	女	計	男	女	計	男	女			
種子島中学校	0	0	0	0	0	0	0	0	0	0	0	0	0	0	0	0	0	0	0	0	0	0	0	0

資料:学校教育課・学校基本調査

⑯ 市外の事業所に就職した者（高卒）

令和7年5月1日現在

区分 学校名	第1次産業						第2次産業						第3次産業											
	農林業			水産業			建設業			製造業			卸売業		サービス業		公益事業		その他					
	計	男	女	計	男	女	計	男	女	計	男	女	計	男	女	計	男	女	計	男	女			
種子島高校	0	0	0	0	0	0	2	2	0	6	5	1	0	0	0	5	2	3	6	6	0	0	0	0

資料:種子島高等学校

⑰ 市内の事業所に就職した者（高卒）

令和7年5月1日現在

区分 学校名	第1次産業						第2次産業						第3次産業											
	農林業			水産業			建設業			製造業			卸売業		サービス業		公益事業		その他					
	計	男	女	計	男	女	計	男	女	計	男	女	計	男	女	計	男	女	計	男	女			
種子島高校	0	0	0	0	0	0	1	1	0	0	0	0	0	0	0	1	1	0	2	2	0	0	0	0

資料:種子島高等学校

⑱ 児童・生徒の体格

【令和6年度】

ア 男子

区分		小 学 校						中 学 校		
		6歳	7歳	8歳	9歳	10歳	11歳	12歳	13歳	14歳
身長 (cm)	全国	116.7	122.6	128.5	134.0	139.7	146.0	154.0	161.1	166.1
	県	116.0	122.7	128.1	133.4	138.5	144.9	153.4	160.6	165.5
	市	115.2	121.6	128.5	134.2	138.5	145.8	154.4	161.4	166.0
体重 (kg)	全国	21.4	24.2	27.6	31.2	35.2	39.6	45.3	50.5	55.0
	県	21.1	24.5	27.0	31.0	34.1	38.7	44.7	50.5	54.5
	市	21.1	24.1	28.4	31.0	35.6	41.6	45.7	52.1	54.6

資料:学校教育課・学校保健統計調査

イ 女子

区分		小 学 校						中 学 校		
		6歳	7歳	8歳	9歳	10歳	11歳	12歳	13歳	14歳
身長 (cm)	全国	115.8	121.8	127.7	134.1	141.1	147.8	152.3	155.0	156.4
	県	114.9	121.6	127.4	133.3	140.7	147.4	151.6	154.6	156.0
	市	116.2	121.2	129.7	134.3	139.3	147.4	151.9	153.6	156.4
体重 (kg)	全国	21.0	23.7	26.9	30.5	35.0	40.1	44.4	47.5	49.6
	県	20.6	23.5	27.0	30.2	34.8	39.8	44.2	47.6	50.1
	市	21.1	22.3	28.8	30.9	34.1	39.8	44.5	47.8	51.8

資料:学校教育課・学校保健統計調査

【令和7年度】

ア 男子

区分		小 学 校						中 学 校		
		6歳	7歳	8歳	9歳	10歳	11歳	12歳	13歳	14歳
身長(cm)	市	115.2	121.6	128.0	133.9	139.9	144.4	154.7	161.7	166.7
体重(kg)	市	21.1	24.7	27.8	31.6	35.8	40.1	47.3	49.7	56.7

資料:学校教育課

イ 女子

区分		小 学 校						中 学 校		
		6歳	7歳	8歳	9歳	10歳	11歳	12歳	13歳	14歳
身長(cm)	市	115.3	122.0	128.0	137.0	141.2	145.7	152.3	154.5	155.1
体重(kg)	市	21.1	23.9	25.6	33.6	36.0	38.9	44.8	47.0	49.8

資料:学校教育課

※ 全国・鹿児島県の統計結果は次年度公表

(14)文化・スポーツ

① 市内の指定文化財

令和7年12月31日現在

指定	区分	名称	所在地	指定年月日	所有者又は管理者		
西之表市指定	有形文化財	節蔭征矢及び矢尻	種子島開発総合センター	昭37. 8. 30	個人		
		節蔭征矢及び矢尻	種子島開発総合センター	昭37. 8. 30	個人		
		鏝	榕城中目	昭37. 8. 30	個人		
		小刀	榕城中目	昭37. 8. 30	個人		
		能野焼花瓶	種子島開発総合センター	昭39. 2. 20	西之表市		
		脇差し	榕城松島	昭52. 1. 13	個人		
		伝八板金兵衛作火縄銃	種子島開発総合センター	昭52. 9. 8	個人		
		太刀・銘「国宗」	種子島開発総合センター	平19. 2. 7	個人		
		上西大広野神社の銅鏡	種子島開発総合センター	平28. 2. 3	大広野神社氏子		
		鉄砲鍛冶文書	種子島開発総合センター	昭53. 7. 11	西之表市		
		川口雪篷の書	種子島開発総合センター	令1. 10. 10	西之表市		
		上妻家雅夫妻逆修寿像	種子島開発総合センター	令6. 9. 10	西之表市		
		新當流鍵十問智合位許状	種子島開発総合センター	令6. 9. 10	西之表市		
		猿投窯灰釉長頸瓶	種子島開発総合センター	昭53. 7. 11	西之表市		
		越州窯青磁破片	種子島開発総合センター	昭53. 7. 11	西之表市		
		長沙窯青磁水注片	種子島開発総合センター	昭53. 7. 11	西之表市		
		南宋竜泉窯青磁中型碗	種子島開発総合センター	昭53. 7. 11	西之表市		
		金メダル	種子島開発総合センター	昭55. 7. 1	安城校区		
		水さし	種子島開発総合センター	昭55. 7. 1	西之表市		
		絵馬	種子島開発総合センター	昭58. 6. 25	栖林神社		
	山の井様	種子島家住宅	平20. 2. 6	個人			
	種子島家住宅	榕城中目	平20. 7. 9	西之表市			
	赤尾木港の岸岐と築島	西之表港内	平22. 3. 8	鹿児島県			
	カシミア号乗組員救助に関する石碑	伊関小/安城小 立山漁港/浜脇漁港	平24. 10. 3	伊関・安城・立山校区			
	旧上妻家住宅主屋	榕城小牧	令6. 9. 10	西之表市			
	旧上妻家住宅門	榕城小牧	令6. 9. 10	西之表市			
	上能野貝塚出土釣針	種子島開発総合センター	平28. 2. 3	西之表市			
	民俗文化財	有形民俗文化財	丸木舟製作工具	種子島開発総合センター	昭44. 4. 12	個人	
			丸木舟資料	種子島開発総合センター	昭44. 4. 12	西之表市	
			本源寺石塔	榕城中目	昭46. 5. 13	本源寺	
			本源寺什宝	榕城中目	昭46. 5. 13	本源寺	
			法華宗御曼陀羅	下西川迎	昭46. 5. 13	日典寺	
		無形民俗文化財	御種子蒔石	国上浦田	昭46. 5. 13	浦田神社	
			石板碑	国上浦田	昭46. 5. 13	浦田神社	
			手洗鉢	榕城西町	昭58. 6. 25	八坂神社	
			源太郎踊	住吉	昭39. 2. 20	源太郎踊保存会	
			安納棒踊	安納軍場	昭49. 1. 1	安納棒踊保存会	
	記念物	史跡	太鼓山	榕城西町	昭42. 4. 13	太鼓山保存会	
			舟祝い唄	住吉浜之町	昭43. 12. 1	浜之町集落	
			温座祈念	榕城中目	昭46. 5. 13	本源寺	
			温座祈念	下西川迎	昭46. 5. 13	日典寺	
			古田棒踊	古田校区	平11. 4. 7	古田棒踊保存会	
		天然記念物	ヨンシー踊	現和庄司浦	平23. 3. 2	ヨンシー踊保存会	
			史跡	赤尾木城跡	榕城中目	昭34. 8. 10	西之表市
				種子島家墓地	榕城中目/洲之崎	昭34. 8. 10	個人
				日典上人法華弘布並びに法難の地	下西川迎	昭46. 5. 13	日典寺
				能野焼窯跡	住吉上能野	昭50. 2. 13	上能野集落
	製鉄所跡	現和武部		昭50. 10. 9	個人		
	大瀬休左衛門夫婦の墓	下西下石寺	平16. 4. 8	個人			
天然記念物	天然記念物	ガジュマル防潮林	住吉中之町/浜之町	昭34. 8. 10	住吉校区		
		ソテツ自生群落	馬毛島葉山	昭34. 8. 10	西之表市		
		ツキイゲ自生群落	上西花里崎	昭46. 5. 13	鹿児島県		
		ヤッコソウ	国上浦田	昭48. 2. 1	国上校区		
		漣痕	住吉深川	昭48. 2. 1	個人		
		砂火山	種子島開発総合センター	昭53. 8. 8	西之表市		
		ウシウマの骨格「第二平山号」	種子島開発総合センター	平 4. 12. 19	西之表市		
		へゴ自生群落	国上寺之門(太田)	平22. 3. 8	個人		
		西之表象化石	種子島開発総合センター	平28. 2. 3	西之表市		

資料: 種子島開発総合センター

令和7年12月31日現在

指定	区分	名称	所在地	指定年月日	所有者又は管理者
国指定	天然記念物	薩摩鶏	鹿児島県	昭18. 8. 24	(西)西之表市 (中)中種子町
		地頭鶏	鹿児島県	昭18. 8. 24	
		アカヒゲ	トカラ列島、奄美大島、徳之島	昭45. 1. 23	
		オカヤドカリ	県本土南端部、南西諸島	昭45. 11. 12	
		カラスバト	甌島、三島、種子島その他	昭46. 5. 19	
		種子島国上湊川・阿嶽川マングローブ林	西之表市国上湊中種子町坂井池之角	令 4. 11. 10	
国選択	無形民俗文化財	現和の種子島大踊	現和武部	昭49. 12. 4	種子島大踊保存会
		西之表の種子鋏製作技術	西之表市	平24. 3. 8	種子鋏製作技術保存会
		種子島の盆踊	西之表市上西横山南種子町西之	平30. 3. 8	(西)横山盆踊保存会 (南)西之本国寺盆踊保存会
国登録	(有形文化財) (建造物)	八板家住宅主屋	榕城西町	平29. 10. 27	個人
		遠藤家住宅主屋	榕城西町	令 3. 2. 26	個人
	無形民俗文化財	薩南諸島の黒糖製造技術	鹿児島県	令 6. 3. 21	
鹿児島県指定	有形文化財	種子島銃	種子島開発総合センター	昭30. 1. 14	個人
		種子島文書	種子島開発総合センター	昭39. 3. 23	個人
		奥ノ仁田遺跡出土品	種子島開発総合センター	平11. 3. 19	西之表市
鬼ヶ野遺跡出土品		種子島開発総合センター	平21. 4. 21	西之表市	
民俗文化財	無形民俗文化財	種子島大踊	現和武部	昭43. 3. 29	種子島大踊保存会
		横山盆踊	上西横山	昭43. 3. 29	横山盆踊保存会
		めん踊	住吉深川	昭46. 5. 31	めん踊保存会
		大的始式	榕城中目(栖林神社)	平 4. 3. 23	大的始式保存会
		獅子舞	古田校区	平16. 4. 20	獅子舞保存会
	天然記念物	種子島のハナサングモドキ	上ノ古田港内/馬立の岩屋の海域/大塩屋港南側海域	平31. 4. 19	西之表市・国

資料: 種子島開発総合センター

② 種子島開発総合センター利用者数(有料入館者+減免者)(令和6年度)

区分	総数	4月	5月	6月	7月	8月	9月	10月	11月	12月	1月	2月	3月	月平均
小・中学生	2,104	191	341	92	203	652	83	99	37	117	45	49	195	175
高校生	846	10	72	42	9	48	16	212	277	9	117	7	27	71
一般	15,006	1,195	1,323	1,010	1,318	1,889	1,233	1,174	1,517	1,000	606	976	1,765	1,251
利用者総数	17,343	1,396	1,736	1,144	1,530	2,589	1,332	1,485	1,831	1,059	768	1,032	1,987	1,445
開館日数	349	29	30	29	31	29	29	30	29	28	28	27	30	29
利用者数/日	49.7	48.1	57.9	39.4	49.4	89.3	45.9	49.5	63.1	37.8	27.4	38.2	66.2	4

資料: 種子島開発総合センター

③ あっぼ〜らんど公園施設利用者数

◆遊具広場

各年12月31日現在

年	総数	1月	2月	3月	4月	5月	6月	7月	8月	9月	10月	11月	12月
平成30	22,025	1,595	927	2,724	2,537	2,958	712	1,614	3,171	1,042	2,089	1,522	1,134
令和元	21,290	1,506	942	2,499	2,508	3,837	861	1,408	2,729	1,174	1,864	999	963
2	18,629	1,497	1,714	2,549	1,918	1,345	714	1,204	2,276	1,121	1,644	1,748	899
3	16,201	1,088	1,288	1,314	1,099	2,581	642	1,246	1,663	1,252	1,471	1,717	840
4	10,998	1,244	857	1,317	868	1,340	449	726	1,432	641	926	769	429
5	9,742	653	1,032	1,407	897	1,229	393	634	1,021	742	514	729	491
6	7,995	568	535	1,184	488	869	487	645	1,167	535	384	711	422
7	8,083	725	602	941	962	722	394	471	1,004	410	448	862	542

◆屋根付競技場

各年12月31日現在

年	総数	1月	2月	3月	4月	5月	6月	7月	8月	9月	10月	11月	12月
平成30	5,350	222	282	294	153	761	765	518	629	773	339	270	344
令和元	5,282	220	237	266	263	476	905	986	368	432	414	408	307
2	5,053	385	314	198	71	436	761	504	367	683	436	570	328
3	4,940	255	292	354	290	503	712	459	254	361	675	573	212
4	6,101	259	216	450	445	652	760	767	408	580	486	784	294
5	6,096	203	401	392	397	583	665	726	445	836	645	516	287
6	6,812	390	531	418	545	453	1,276	642	422	622	703	608	202
7	5,161	247	216	363	374	582	655	616	350	674	457	429	198

◆多目的グラウンド

各年12月31日現在

年	総数	1月	2月	3月	4月	5月	6月	7月	8月	9月	10月	11月	12月
平成30	3,015	515	0	299	405	594	453	40	210	238	175	86	0
令和元	2,820	129	175	132	473	336	395	403	394	249	116	18	0
2	2,404	587	90	40	50	84	164	247	197	274	236	305	130
3	2,592	76	41	256	190	331	543	137	17	121	430	265	185
4	3,043	245	140	115	292	426	300	244	195	245	416	250	175
5	3,715	254	260	345	333	380	459	558	327	130	305	159	205
6	4,118	303	296	408	337	540	474	342	565	325	115	186	227
7	3,899	320	215	278	341	708	474	114	476	239	146	423	165

◆遊覧ボート, 遊具(年間利用者)

各年12月31日現在

年	遊覧ボート	ゴーカート	パターゴルフ	電動カート トリッピングカート
平成30	1,222	671	226	4,576
令和元	1,273	678	280	4,387
2	1,091	523	127	3,790
3	1,075	812	189	4,248
4	1,335	895	225	4,420
5	1,115	867	152	3,952
6	1,156	926	166	3,851
7	958	1,082	280	3,537

資料:建設課

④ 運動施設の利用状況

年度	市営美浜 グラウンド		野球場		テニスコート		弓道場		武道館 (天倫館)		プール		市営 陸上競技場		市民体育館	
	延日数	利用者数	延日数	利用者数	延日数	利用者数	延日数	利用者数	延日数	利用者数	延日数	利用者数	延日数	利用者数	延日数	利用者数
平成30	359	8,496	309	1,461	359	4,710	365	2,300	359	1,500	77	4,918	365	36,763	347	47,657
令和元	360	6,702	309	1,362	360	3,734	365	2,300	360	1,500	98	5,099	365	36,786	349	45,490
2	346	6,742	294	1,853	346	4,223	352	2,300	346	1,500	75	4,372	365	36,915	333	35,032
3	307	3,961	264	1,208	307	3,050	313	2,000	307	1,280	63	4,763	365	35,757	297	31,073
4	359	5,622	308	2,296	359	4,128	365	2,200	359	1,300	79	4,450	365	37,835	345	45,260
5	161	2,807	356	2,417	356	4,103	365	2,100	356	1,300	71	3,011	365	39,654	345	48,509
6	359	7,040	359	984	359	3,846	365	2,000	359	1,200	85	3,071	365	47,072	347	52,068

資料:社会教育課

6. 行政運営

(15) 財政

① 一般会計の予算と決算

<歳入>	令和6年度 決算		令和7年度当初 予算	
	決算額(千円)	構成比(%)	予算額(千円)	構成比(%)
1. 市税	1,836,302	12.4	1,625,590	11.0
2. 地方譲与税	113,908	0.8	121,644	0.8
3. 利子割交付金	594	0.0	438	0.0
4. 配当割交付金	6,822	0.0	4,594	0.0
5. 株式等譲渡所得割交付金	9,535	0.1	5,718	0.0
6. 地方消費税交付金	370,661	2.5	359,778	2.4
7. 自動車取得税交付金	0	0.0	0	0.0
8. 自動車税環境性能割交付金	7,672	0.1	6,333	0.0
9. 法人事業税交付金	24,502	0.2	23,377	0.2
10. 地方特例交付金	61,283	0.4	5,116	0.0
11. 地方交付税	4,534,445	30.6	4,556,167	30.7
12. 交通安全対策特別交付	928	0.0	970	0.0
13. 分担金及び負担金	20,994	0.1	23,778	0.2
14. 使用料及び手数料	194,871	1.3	207,724	1.4
15. 国庫支出金	3,759,174	25.3	3,993,937	26.9
16. 県支出金	1,103,583	7.4	1,035,823	7.0
17. 財産収入	52,168	0.4	43,354	0.3
18. 寄附金	191,393	1.3	250,102	1.7
19. 繰入金	1,112,924	7.5	1,667,448	11.2
20. 繰越金	611,772	4.1	53,539	0.4
21. 諸収入	241,562	1.6	178,170	1.2
22. 市債	577,225	3.9	676,400	4.6
合 計	14,832,318	100.0	14,840,000	100.0

<歳出>	令和6年度 決算		令和7年度当初 予算	
	決算額(千円)	構成比(%)	予算額(千円)	構成比(%)
1. 議会費	118,725	0.8	122,181	0.8
2. 総務費	3,128,867	21.7	2,730,151	18.4
3. 民生費	3,598,642	25.0	3,747,160	25.3
4. 衛生費	1,223,773	8.5	1,289,664	8.7
5. 農林水産業費	1,385,863	9.6	1,630,689	11.0
6. 商工費	196,726	1.4	332,903	2.2
7. 土木費	1,146,592	8.0	1,275,040	8.6
8. 消防費	479,227	3.3	457,069	3.1
9. 教育費	1,917,592	13.3	2,142,009	14.4
10. 災害復旧費	85,683	0.6	2,253	0.0
11. 公債費	1,106,120	7.7	1,083,280	7.3
12. 予備費	0	0.0	27,601	0.2
合 計	14,387,810	100.0	14,840,000	100.0

※端数処理により合計と各項目の計は一致しない場合がある。

資料：財産監理課

※労働費については、令和4年度から廃款

② 特別会計の予算と決算

区 分	令和6年度[決算]				令和7年度[当初予算]	
	歳入(千円)	比率(%)	歳出(千円)	比率(%)	予算額(千円)	比率(%)
1. 簡易水道	-	-	-	-	-	-
2. 国民健康保険	2,057,689	44.2	2,009,694	45.0	2,127,000	44.6
3. 交通災害共済事業	1,723	0.0	868	0.0	1,340	0.0
4. 地方卸売市場	2,860	0.1	2,825	0.1	2,794	0.1
5. 介護保険	2,271,072	48.8	2,133,940	47.8	2,309,000	48.4
6. 後期高齢者医療保険	320,468	6.8	319,027	7.1	333,000	6.9
合 計	4,653,812	100.0	4,466,354	100.0	4,773,134	100.0

※簡易水道は統合により事業廃止(平成28年度～)

資料：財産監理課

※端数処理により合計と各項目の計は一致しない場合がある。

③ 決算額の推移(普通会計)

(単位：千円)

年度		令和元年度	令和2年度	令和3年度	令和4年度	令和5年度	令和6年度
区 分							
人 口 (人)		15,172	14,956	14,725	14,417	14,296	14,095
面 積 (km ²)		206	206	206	206	206	206
1 歳 入 総 額		10,635,448	13,090,102	12,117,581	12,721,912	14,406,758	14,832,318
2 歳 出 総 額		10,525,127	12,643,869	11,861,618	12,198,617	13,794,986	14,387,810
3 歳入歳出差引額		110,321	446,233	255,963	523,295	611,772	444,508
4 翌年度に繰り越すべき財源		7,235	168,998	12,947	22,234	32,663	41,326
5 実 質 収 支		103,086	277,235	243,016	501,061	579,109	403,182
6 単 年 度 収 支		△ 199,946	174,149	△ 34,219	258,045	78,048	△ 175,927
7 積 立 金		197,081	233,284	580,333	317,359	900,375	597,111
8 繰上償還金		0	0	0	0	0	0
9 積立金取り崩し額		304,140	525,787	234,998	364,680	465,150	580,154
10 実質単年度収支		△ 307,005	△ 118,354	311,116	210,724	513,273	△ 158,970
参 考	基準財政需要額	5,215,583	5,370,911	5,700,438	5,724,278	5,758,127	5,855,139
	基準財政収入額	1,410,616	1,486,123	1,456,702	1,523,658	1,572,137	1,899,483
	普通交付税額	3,795,701	3,882,044	4,260,274	4,200,620	4,187,883	3,955,656
	標準税収入額	1,775,681	1,852,666	1,811,890	1,898,871	1,952,752	2,388,196
	標準財政規模	5,762,571	5,916,924	6,300,658	6,160,801	6,168,249	6,355,807
	財政力指数	0.27	0.28	0.27	0.27	0.27	0.29
	実質収支比率	1.8	4.7	3.9	8.1	9.4	6.3
実質公債費比率	9.8	10.0	9.7	9.4	9.0	8.9	
積立金現在額	3,225,132	3,128,171	3,632,626	4,412,202	5,772,604	5,850,139	
地方債現在額	10,173,480	9,859,047	9,455,320	8,892,045	8,181,984	7,679,819	

資料：財産監理課

(16)公有財産

① 財産管理状況

令和7年3月31日現在

区 分	行政財産	普通財産	計
土 地 (㎡)	2,781,870	365,286	3,147,156
建 物 (㎡)	120,866	8,085	128,951
山 林 (㎡)	0	4,644,898	4,644,898
有価証券(千円)	45,834	0	45,834
出資による権利(千円)	1,046,075	0	1,046,075

資料：財産監理課

7. 選挙・議会・執行機関

① 校区及び投票区別登録人員

令和7年12月31日現在

投票所	校区名	榕城	榕城	上西	下西	国上	伊関	安納	現和	安城	立山	中割	古田	住吉
	投票区	1	2	3	4	5	6	7	8	9	10	11	12	13
	総数	市役所	市民 体育館	上西区長 事務所	下西小	国上中央 公民館	伊関小	安納小	現和小	安城小	立山 公民館	この みね館	古田小	住吉中央 公民館
男	5,811	2,208	652	194	978	398	151	139	459	108	41	31	133	319
女	6,064	2,391	706	212	864	407	167	155	469	106	36	27	166	358
総数	11,875	4,599	1,358	406	1,842	805	318	294	928	214	77	58	299	677

資料：選挙管理委員会

② 選挙別投票状況

区分 年	選挙別	有権者数(人)			投票者数(人)			投票率(%)			執行年月日	備考
		計	男	女	計	男	女	計	男	女		
平成20	県知事	14,080	6,485	7,595	6,226	2,973	3,253	44.22	45.84	42.83	20. 7. 13	
20	熊毛海区漁調委員	248	244	4	—	—	—	—	—	—	20. 7. 31	無投票
21	市長	14,207	6,555	7,652	11,699	5,384	6,315	82.35	82.14	82.53	21. 2. 1	
21	市議会議員	14,207	6,555	7,652	11,699	5,384	6,315	82.35	82.14	82.53	21. 2. 1	
21	土地改良区総代	1,726	1,321	405	—	—	—	—	—	—	21. 7. 19	無投票
21	衆議院議員	14,195	6,547	7,648	10,475	4,996	5,479	73.79	76.31	71.64	21. 8. 30	
21	最高裁国民審査	14,179	6,540	7,639	10,150	4,817	5,333	71.58	73.65	69.81	21. 8. 30	
22	参議院議員	14,099	6,504	7,595	8,887	4,243	4,644	63.03	65.24	61.15	22. 7. 11	
23	県議会議員	13,729	6,345	7,384	8,488	4,046	4,442	61.83	63.77	60.16	23. 4. 10	
23	農業委員会委員	2,214	1,231	983	—	—	—	—	—	—	23. 7. 3	無投票
24	県知事	13,593	6,291	7,302	6,374	3,057	3,317	46.89	48.59	45.43	24. 7. 8	
24	熊毛海区漁調委員	191	189	2	—	—	—	—	—	—	24. 8. 2	無投票
24	衆議院議員	13,817	6,398	7,419	8,254	3,987	4,267	59.74	62.32	57.51	24. 12. 16	
24	最高裁国民審査	13,806	6,395	7,411	8,041	3,877	4,164	58.24	60.63	56.19	24. 12. 16	
25	市長	13,735	6,373	7,362	10,801	5,036	5,765	78.64	79.02	78.31	25. 2. 3	
25	市議会議員	13,735	6,373	7,362	10,801	5,036	5,765	78.64	79.02	78.31	25. 2. 3	
25	参議院議員	13,935	6,483	7,452	7,582	3,673	3,909	54.41	56.66	52.46	25. 7. 21	
26	農業委員会委員	1,833	1,054	779	1,380	835	545	75.29	79.22	69.96	26. 7. 6	
26	衆議院議員	13,597	6,329	7,268	7,664	3,715	3,949	56.37	58.70	54.33	26. 12. 14	
26	最高裁国民審査	13,586	6,326	7,260	7,445	3,604	3,841	54.80	56.97	52.91	26. 12. 14	
27	県議会議員	13,249	6,167	7,082	7,669	3,668	4,001	57.88	59.48	56.50	27. 4. 12	
28	参議院議員	13,466	6,283	7,183	7,818	3,821	3,997	58.06	60.81	55.65	28. 7. 10	
28	県知事	13,141	6,128	7,013	7,800	3,810	3,990	59.36	62.17	56.89	28. 7. 10	
28	熊毛海区漁調委員	140	140	—	—	—	—	—	—	—	28. 8. 3	無投票
29	市長	13,303	6,243	7,060	10,278	4,861	5,417	77.26	77.86	76.73	29. 1. 29	
29	市議会議員	13,303	6,243	7,060	10,277	4,861	5,416	77.25	77.86	76.71	29. 1. 29	
29	市長	13,275	6,233	7,042	9,511	4,497	5,014	71.65	72.15	71.20	29. 3. 19	
29	土地改良区総代	1,699	1,307	392	—	—	—	—	—	—	29. 7. 9	無投票
29	衆議院議員	13,223	6,208	7,015	7,111	3,480	3,631	53.78	56.06	51.76	29. 10. 22	
29	最高裁国民審査	13,211	6,205	7,006	7,106	3,478	3,628	53.79	56.05	51.78	29. 10. 22	
31	県議会議員	12,601	5,913	6,688	5,844	2,826	3,018	46.38	47.79	45.13	31. 4. 7	
令和元	参議院議員	13,108	6,200	6,908	6,436	3,198	3,238	49.10	51.58	46.87	1. 7. 21	
2	県知事	12,461	5,890	6,571	6,749	3,269	3,480	54.16	55.50	52.96	2. 7. 12	
3	市長	12,624	5,982	6,642	10,121	4,822	5,299	80.17	80.61	79.78	3. 1. 31	
3	市議会議員	12,624	5,982	6,642	10,118	4,820	5,298	80.15	80.58	79.77	3. 1. 31	
3	衆議院議員	12,558	5,943	6,615	8,079	3,922	4,157	64.33	65.99	62.84	3. 10. 31	
4	参議院議員	12,453	5,921	6,532	6,949	3,410	3,539	55.80	57.59	54.18	4. 7. 10	
5	県議会議員	11,859	5,623	6,236	6,268	3,014	3,254	52.85	53.60	52.18	5. 4. 9	
6	県知事	11,808	5,637	6,171	6,010	2,890	3,120	50.90	51.27	50.56	6. 7. 7	
6	衆議院議員	12,105	5,824	6,281	6,820	3,387	3,433	56.34	58.16	54.66	6. 10. 27	
7	市長	11,947	5,771	6,176	8,444	4,081	4,363	70.68	70.72	70.64	7. 2. 2	
7	市議会議員	11,947	5,771	6,176	8,444	4,081	4,363	70.68	70.72	70.64	7. 2. 2	
7	参議院議員	12,123	5,904	6,219	6,774	3,403	3,371	55.88	57.64	54.20	7. 7. 20	
8	衆議院議員	11,893	5,817	6,076	6,950	3,483	3,467	58.44	59.88	57.06	8. 2. 8	

資料：選挙管理委員会

③ 行政組織機構図・職員数

令和7年4月1日現在

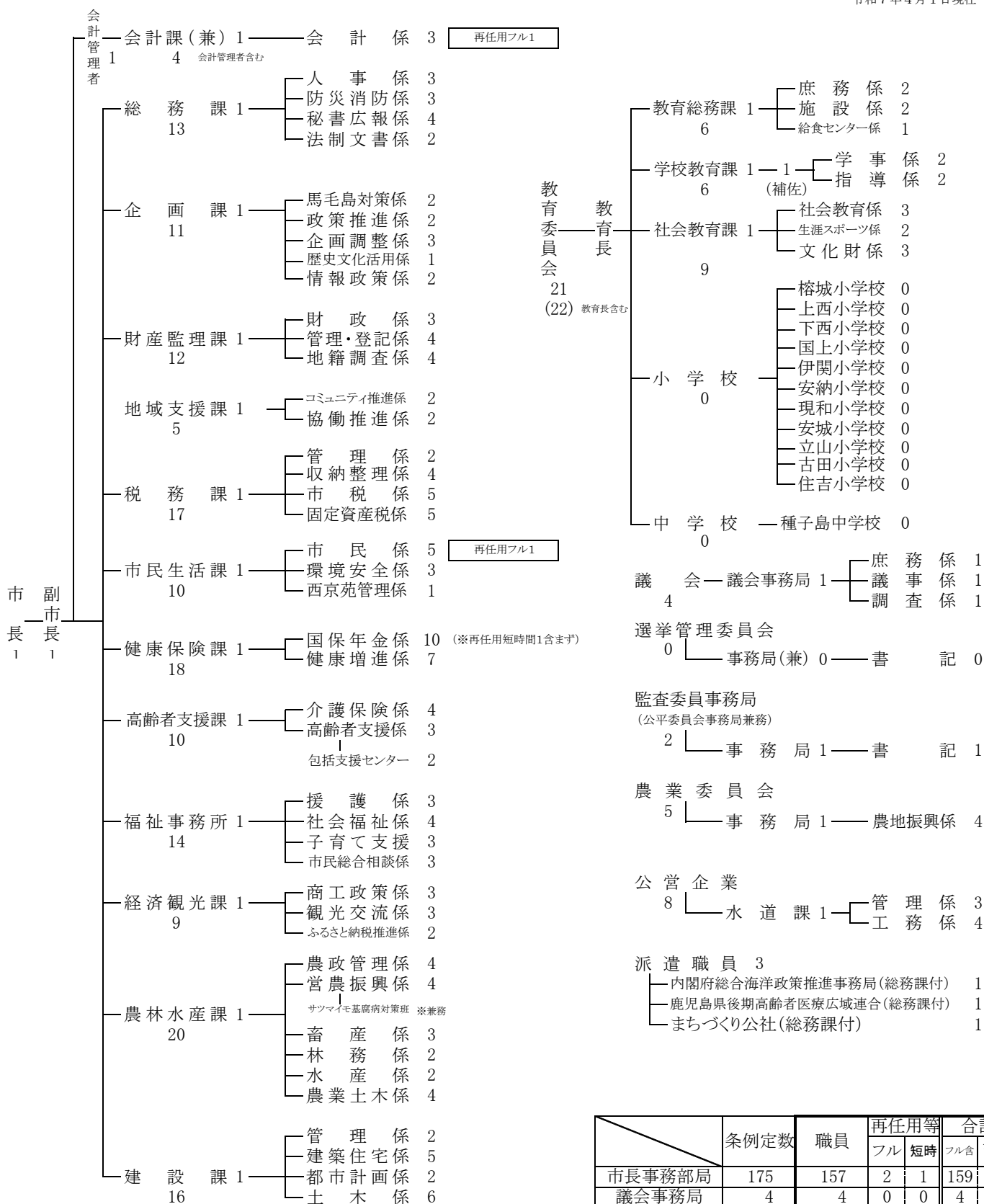

職員数 202名(うち再任用等フル2人) 特別職 3名

数字にフルタイム再任用者含む。()の数字は再任用フルの人数

職員総数 203名(うち再任用短時間1人含む。) 特別職 3名

	条例定数	職員	再任用等		合計	
			フル	短時	フル含	フル再任用等含
市長事務部局	175	157	2	1	159	160
議会事務局	4	4	0	0	4	4
選挙管理委員会	2	0	0	0	0	0
監査委員事務局	2	2	0	0	2	2
教育委員会	49	21	0	0	21	21
農業委員会	5	5	0	0	5	5
公平委員会	1	0	0	0	0	0
公営企業	12	8	0	0	8	8
派遣職員	0	3	0	0	3	3
総計	250	200	2	1	202	203

④ 歴代議長・副議長在職期間

令和7年12月31日現在

代	議長	副議長	就任年月日			退任年月日		
初代	久岡 陽助	上妻 宗康	昭和33	10	1	昭和34	4	29
2代	植村 捨次郎	徳永 一男	34	4	30	36	1	17
3代	植村 捨次郎	岩石 勝	36	2	28	38	2	9
4代	古川 時佐	岩石 勝	38	2	9	40	2	18
5代	古川 時佐	長瀬 平太郎	40	2	19	42	2	21
6代	古川 時佐	長瀬 平太郎	42	2	21	44	2	18
7代	長瀬 平太郎	名越 定三郎	44	2	19	46	2	18
8代	長瀬 平太郎	上野 長裕	46	2	18	48	2	18
9代	名越 定三郎	古田 秀雄	48	2	19	50	2	14
10代	名越 定三郎	羽生 善保	50	2	14	52	2	18
11代	上野 長裕	遠藤 恒春	52	2	19	54	2	17
12代	羽生 善保	朝倉 正夫	54	2	17	56	2	18
13代	遠藤 恒春	伊東 盛栄	56	2	19	58	2	17
14代	古田 秀雄	宮脇 幸一	58	2	17	60	2	18
15代	伊東 盛栄	榎本 完	60	2	19	62	2	19
16代	伊東 盛栄	白河 輝彦	62	2	19	平成元	2	18
17代	白河 輝彦	川脇 安男	平成元	2	20	3	2	19
18代	川脇 安男	長野 幸生	3	2	19	5	2	18
19代	長野 幸生	中園 宗利	5	2	19	7	2	15
20代	中園 宗利	上妻 義人	7	2	15	8	6	30
		岩下 勝男	8	7	23	9	2	18
21代	日笠山 満	木原 一郎	9	2	19	11	2	16
22代	木原 一郎	長野 忍	11	2	16	13	2	18
23代	木原 一郎	長野 勝	13	2	26	15	2	26
24代	長野 勝	梅下 清則	15	2	26	17	2	18
25代	小倉 伸一	榎元 一已	17	2	25	19	2	23
26代	榎元 一已	中園 正吉	19	2	23	21	2	18
27代	榎元 一已	川村 孝則	21	2	24	23	2	25
28代	川村 孝則	永田 章	23	2	25	25	2	18
29代	永田 章	木原 幸四	25	2	22	27	2	20
30代	永田 章	木原 幸四	27	2	20	29	2	18
31代	永田 章	小倉 初男	29	2	23	31	2	18
32代	永田 章	小倉 初男	31	2	19	令和 3	2	18
33代	川村 孝則	長野 広美	令和 3	2	24	6	2	20
		下川 和博	6	2	20	7	2	19
34代	下川 和博	河本 幸男	7	2	19	9	2	18

資料：議会事務局

⑤ 議員名簿

令和7年12月31日現在

役職名	氏名	所属 委員会	所属 政党	当選 回数	役職名	氏名	所属 委員会	所属 政党	当選 回数
議長	下川 和博	総務	自由民主党	5	委員	橋口 美幸	総務	日本共産党	6
副議長	河本 幸男	産厚	自由民主党	3	委員	橋口 好文	総務	無所属	3
委員長	丸田 健次	産厚	無所属	3	委員	宇野 裕未	産厚	無所属	2
委員長	濱島 明人	総務	自由民主党	2	委員	杉 為昭	産厚	無所属	2
副委員長	長野 広美	総務	立憲民主党	7	委員	遠藤建次郎	総務	自由民主党	2
副委員長	和田香穂里	産厚	無所属	2	委員	小坂 圭吾	総務	自由民主党	1
委員	田添 辰郎	産厚	自由民主党	7	委員	松元 秀樹	産厚	無所属	1

資料：議会事務局

⑥ 議会の運営状況

令和7年1月～12月

区分	招集回数 (回)	会期 延日数 (日)	議案議決内容(件)					請願・陳情(件)			
			可決	否決	同意	認定	その他	採択	一部採択	不採択	継続 審査
定例会	4	88	66	0	10	7	8	0	0	1	1
臨時会	2	2	12	0	0	0	0	0	0	0	0
合計	6	90	78	0	10	7	8	0	0	1	1

資料：議会事務局

⑦ 常任委員会及び特別委員会及び議会運営委員会構成

令和7年12月31日現在

常任委員会	総務文教委員会	7	特別委員会	決算特別委員会	7
	産業厚生委員会	7	議会運営委員会	議会運営委員会	6
	予算委員会	13			

資料：議会事務局

⑧ 委員会等の開催状況(議会開催中を除く)

区分	開催日数(日)								
	平成29年	平成30年	令和元年	令和2年	令和3年	令和4年	令和5年	令和6年	令和7年
総務文教委員会	2	3	0	0	0	0	2	3	1
産業厚生委員会	2	4	2	2	4	0	1	2	2
特別委員会	7	2	2	7	9	5	5	2	0

資料：議会事務局

⑨ 歴代市長の在職期間

令和7年12月31日現在

代	氏名	就任年月日			退任年月日				
初代	西村 健夫	昭和	33	10	1	昭和	34	4	30
2代	最上 宏		34	5	1		36	2	28
3代	名越 不二郎		36	4	3		40	4	2
4代	名越 不二郎		40	4	3		44	4	2
5代	名越 不二郎		44	4	3		48	4	1
6代	井元 正流		48	4	2		52	4	1
7代	井元 正流		52	4	2		56	4	1
8代	井元 正流		56	4	2		60	4	1
9代	榎本 修		60	4	2	平成	元	4	1
10代	榎本 修	平成	元	4	2		5	4	1
11代	榎本 修		5	4	2		9	4	1
12代	落合 浩英		9	4	2		13	4	1
13代	落合 浩英		13	4	2		17	2	18
14代	長野 力		17	2	19		21	2	18
15代	長野 力		21	2	19		25	2	18
16代	長野 力		25	2	19		29	2	18
17代	八板 俊輔		29	3	19	令和	3	3	18
18代	八板 俊輔		29	3	19		7	3	18
19代	八板 俊輔	令和	7	3	19		在任中		

資料：総務課

⑩ 歴代助役・副市長の在職期間

令和7年12月31日現在

代	氏名	就任年月日	退任年月日
初代	上妻 隆富	昭和 33 10 1	昭和 34 4 30
2代	日高 慶慈	34 6 1	35 8 31
3代	竿田 実文	36 5 1	40 4 30
4代	竿田 実文	40 5 1	44 4 30
5代	竿田 実文	44 5 1	48 4 30
6代	永田 義彰	48 5 1	52 4 30
7代	堂満 民男	52 12 14	56 12 13
8代	檜原 定男	57 9 21	61 9 12
9代	檜原 定男	61 9 21	平成 2 9 20
10代	檜原 定男	平成 2 9 21	6 9 20
11代	落合 浩英	6 9 21	8 7 31
12代	武田 禎一	9 7 1	13 6 30
13代	武田 禎一	13 7 1	17 2 18
14代	種子島 秀洲	17 5 17	21 5 16
15代	種子島 秀洲	21 5 17	25 5 16
16代	坂元 茂昭	25 5 17	29 5 16
17代	中野 哲男	29 10 1	令和 3 9 30
18代	大平 和男	令和 3 10 1	7 9 30
19代	小山田 八重子	7 10 1	在任中

※ 平成19年4月1日地方自治法改正により助役の名称を副市長に変更

資料:総務課

⑪ 歴代収入役の在職期間

代	氏名	就任年月日	退任年月日
初代	森 友直	昭和 33 10 1	昭和 35 3 5
2代	森 友直	35 3 29	39 3 28
5代	落合 親信	43 4 1	47 3 21
6代	落合 親信	47 4 1	51 3 21
7代	西田 実雄	51 4 1	55 12 17
8代	檜原 定男	56 4 6	57 9 20
9代	久保 季夫	57 9 21	61 9 20
10代	久保 季夫	61 9 21	平成 2 9 20
11代	久保 季夫	平成 2 9 21	6 9 20
12代	檜原 行信	6 9 21	10 5 31
13代	清水 末則	10 10 5	14 10 4
14代	清水 末則	14 10 5	17 3 31

※ 平成17・18年度は収入役空席、平成19年4月1日より収入役廃止

資料:総務課

⑫ 歴代教育長の在職期間

令和7年12月31日現在

代	氏名	就任年月日	退任年月日
初代	柳田 道哉	昭和 27 11 1	昭和 31 9 30
2代	柳田 道哉	31 10 1	34 9 30
3代	古市 清香	34 10 3	38 10 2
4代	古市 清香	38 10 3	42 10 2
5代	牧 胤久	42 10 3	46 10 2
6代	牧 胤久	46 10 3	47 3 17
7代	川口 新満夫	47 4 22	48 8 31
8代	久保田 豊弘	48 11 1	50 7 31
9代	小原 季丸	50 8 2	50 10 2
10代	小原 季丸	50 10 3	54 10 2
11代	小原 季丸	54 10 3	58 10 2
12代	鳥居 士郎	58 11 1	62 10 24
13代	鳥居 士郎	62 10 25	平成 3 3 31
14代	鎌田 一正	平成 3 4 1	3 10 24
15代	鎌田 一正	3 10 25	7 10 24
16代	鎌田 一正	7 10 25	11 10 24
17代	有島 正之	11 10 25	15 10 24
18代	有島 正之	15 10 25	19 10 24
19代	有島 正之	19 10 25	23 10 24
20代	立石 望	23 10 25	27 10 24
21代	立石 望	27 10 25	29 6 30
22代	大平 和男	29 7 1	30 10 24
23代	大平 和男	30 10 25	令和 3 9 30
24代	佐藤 秀正	令和 3 10 1	3 10 24
25代	佐藤 秀正	3 10 25	6 10 24
25代	佐藤 秀正	6 10 25	在任中

資料:総務課

8. 年表

元号	年	月	日	事	象
平成	29	1	29	西之表市長選挙及び西之表市議会議員選挙（投票率市長選77.26%、市議選77.25%市長選当選人なし）	
平成	29	2	17	長野力市長退任式	
平成	29	3	1	大型客船「ぱしふいっくびいなす」入港	
平成	29	3	12	第30回たねがしまロケットマラソン（ラストラン）	
平成	29	3	17	H-IIAロケット33号機打上げ成功（情報収集衛星）	
平成	29	3	19	西之表市長の再選挙（投票率71.65%）	
平成	29	3	21	八板俊輔市長就任式	
平成	29	4	6	放課後児童クラブ開設（現和）	
平成	29	4	23	榕城分団・女性分団詰所竣工式	
平成	29	4	26	大型客船「飛鳥II」寄港	
平成	29	5	16	坂元茂昭副市長退任	
平成	29	5	17	ぱしふいっくびいなす寄港	
平成	29	5	21	鹿児島県総合防災訓練（西之表市開催）	
平成	29	5	25	現和庄司浦「ヨンシー踊り保存会」が伝統文化継承助成団体に選定	
平成	29	6	1	H-IIAロケット34号機打上げ成功（準天頂衛星）	
平成	29	6	7	種子島高等学校放送部7年連続全国大会出場	
平成	29	6	30	立石望教育長退任	
平成	29	7	1	大平和男教育長就任	
平成	29	7	4	津波発生時における緊急避難所として保育園と協定終結（若宮保育園、平和の園保育園）	
平成	29	8	19	H-IIAロケット35号機打上げ成功（準天頂衛星）	
平成	29	9		元市長落合浩英氏正六位受賞	
平成	29	9	2	第10回鹿児島県女性消防団員研修会（西之表市開催）	
平成	29	9	5	日本学術会議公開シンポジウム	
平成	29	10	1	中野哲男副市長就任、地域活性化拠点施設「こうのみね館」オープン	
平成	29	10	10	H-IIAロケット36号機打上げ成功（準天頂衛星）	
平成	29	10	22	第48回衆議院議員総選挙及び第24回最高裁判所裁判官国民審査（投票率53.78%）	
平成	29	11	5	プロバスケットリーグ 鹿児島レブナイズVS東京八王子トレインズ（市民体育館）	
平成	29	11	25	種子島西之表市いけばな展	
平成	29	12	23	H-IIAロケット37号機打上げ成功（気候変動観測衛星）	
平成	30	1	5	羽生善治竜王国民栄誉賞受賞	
平成	30	3	14	ぱしふいっくびいなす寄港	
平成	30	3	22	横山盆踊が国選択無形民俗文化財に登録	
平成	30	4	29	市制施行60周年記念ロゴマーク完成（種子島中学校美術部作成）	
平成	30	5	27	ライフ・オン・ザ・ロングボード2nd Wave撮影（～6月11日）	
平成	30	7	18	大型客船「飛鳥II」寄港	
平成	30	7	23	馬毛島体験活動（市内小学5・6年生10名参加）	
平成	30	8	7	第11回全国離島交流中学生野球大会（種子島開催～10日）23チーム参加 種子島中学校第3位	
平成	30	8	12	ジョアン・カルバリーヨ絵画展（～24日 西町八板家住宅）	
平成	30	8	19	羽生善治竜王来島 市内小学生と対局	
平成	30	9	10	明治維新150周年記念事業「明治に躍動した種子島の女性たち展」（～11月30日）	
平成	30	9	15	東海大学高野進教授と体育学部生によるランニング教室（県離島振興協議会アイランドキャンパス事業）	
平成	30	9	23	H-IIBロケット7号機打ち上げ成功（宇宙ステーション補給機）こうのとりのり7号機	
平成	30	9	30	市制施行60周年記念式典（台風24号接近に伴う荒天のため中止）	

年表

元号	年	月	日	事	象
平成	30	10	5	陸上自衛隊・米海兵隊共同訓練（～19日 中種子町）	
平成	30	10	5	第56回市民体育祭（市制施行60周年記念事業）	
平成	30	10	14	第21回全日本小学生女子相撲選手権大会において園田さくらさん準優勝	
平成	30	10	25	大平和男教育長再任	
平成	30	10	27	鹿児島県考古学会秋季大会（種子島初開催）	
平成	30	10	29	H-II Aロケット40号機打ち上げ成功（温室効果ガス観測技術衛星）いぶき2号機	
平成	30	10	30	戦没者遺骨収集調査（厚労省、市福祉事務所）1人分の人骨発見（11月1日）	
平成	30	10	30	長野力前市長県民表彰受賞（地方自治部門）	
平成	30	10	31	地方創生テクノロジーラボと立地協定締結	
平成	30	11	3	市制施行60周年記念第47回西之表市民文化祭（～4日）	
平成	30	11	25	ふるさとフェスタ（市制施行60周年記念事業）、郷土芸能フェスティバル	
平成	30	12	7	旧上妻家住宅一般公開	
平成	30	12	7	大野雅人写真展「Cub-jo- カブジョ」（～16日 旧上妻家住宅、西町遠藤家住宅）	
平成	30	12	9	おかあさんといっしょ宅配便ガラピコぶ～小劇場（市制施行60周年記念事業）	
平成	31	1	12	馬毛島買収で確認書160億円年度内契約との報道あり	
平成	31	1	13	姉妹都市ポルトガルヴィラ・ド・ヴィスポ市を訪問（姉妹都市盟約25周年）～20日	
平成	31	1	21	防衛副大臣西之表市訪問（馬毛島の現地調査についての説明） 市長、副市長、教育長、議長、総務課長、企画課長、企画課職員対応	
平成	31	1	30	防衛省 馬毛島現地調査（～3月末まで）	
平成	31	2	26	馬毛島企画展～馬毛島の暮らしの風景～ 2/26～3/3 鉄砲館	
平成	31	2	28	東京オリンピック・パラリンピック競技大会におけるポルトガルホストタウンに登録	
平成	31	2		10/30の馬毛島遺骨調査地を「馬毛島葉山王籠遺跡」として認定	
平成	31	3	2	馬毛島学習会（元住民と語る馬毛島での営み）	
平成	31	3	3	第30回にしのおもて市民フェア すこやかフェスタ	
平成	31	3	3	特別講演「種子島から大阪へ-西村天囚の偉業-」 講師：湯浅邦弘大阪大学教授	
平成	31	3	9	自然と共生するスマートエコアイランド種子島シンポジウム	
平成	31	3	10	西之表市震災対策訓練	
平成	31	3	10	歴史シンポジウム「種子島と東アジア海域」 種子島あらきホテル	
平成	31	3	28	大型客船飛鳥II寄港	
平成	31	4	7	鹿児島県議会議員選挙投開票日 投票率46.38%（前回投票率57.88%）	
平成	31	4	14	柳原移住記念祭 薩摩川内市岩切秀雄市長、甕島住民13名来島	
平成	31	4	17	ぱしふいっくびいなす寄港	
平成	31	4	26	ポルトガル展～姉妹都市ヴィラ・ド・ビスポ交流の軌跡開催（種子島開発総合センター～6月2日）	
平成	31	4	27	第13回TANEGASHIMA CUPヨットレース（指宿山川港～西之表港沖）	
令和	元	5	16	故 瀬下満義前市議会議員に旭日双光章を伝達	
令和	元	5	25	ライフ・オン・ザ・ロングボード2nd Wave 市民会館にて先行上映 喜多一郎監督、主演吉沢悠さん来島	
令和	元	5	31	ライフ・オン・ザ・ロングボード2nd Wave 公開	
令和	元	6	9	西之表市消防団エキスパート隊発足	
令和	元	7	21	第25回参議院議員通常選挙投開票日	
令和	元	7	21	高速船就航30周年記念セレモニー	
令和	元	7	22	馬毛島体験活動	
令和	元	7	26	川商ハウスと空き家・空き地等の利活用連携協定締結（1市2町）	

元号	年	月	日	事	象
令和	元	8	1	株式会社オートボックスセブン社・株式会社地方創生テクノロジーラボ社と包括連携協定締結	
令和	元	8	5	本市初となる国際交流員（CIR）ライアン・ゼイクス氏着任	
令和	元	8	21	株式会社サイネックスと「西之表市暮らしの便利手帳」の共同発行に関する協定締結	
令和	元	8	22	「西洋文明に向き合った漢学者-西村天因の偉業-」講演会開催 講師湯浅邦弘大阪大学大学院文学研究科教授	
令和	元	8	22	ヴィラ・ド・ビスポ市からソアレス市長、マルティンス議長、エルサ・ゴメス秘書室長、ジョアナ・シェンカーさん来島（～27日）	
令和	元	8	24	第50回種子島鉄砲まつり前夜祭「ポルトガルの夕べ」	
令和	元	8	24	種子島開発総合センター「鉄砲館」入館者150万人達成（沖縄県在住 新垣潤さん）	
令和	元	8	25	第50回種子島鉄砲まつり	
令和	元	8	25	伊佐市と姉妹都市盟約締結10周年記念式典（27日に伊佐市の花「桜」を植樹）	
令和	元	8	29	馬毛島学習会開催（市民会館）約100名参加	
令和	元	8	30	なかわり桜島街道サポーター・伊関地域資源保全会 道路愛護県知事表彰受賞	
令和	元	9	25	H-2Bロケット8号機打ち上げ成功 宇宙ステーション補給機 こうのとりに	
令和	元	10	5	第9回種子島ふるさと交流ゴルフ大会	
令和	元	10	13	第57回市民体育祭 Aブロック優勝：伊関校区33連覇 Bブロック優勝：下西校区	
令和	元	10	26	種子島中学校が2年連続 ロボットコンテスト県中学生大会で優勝	
令和	元	10	27	ジロ・デ・種子島2019開催	
令和	元	10	30	飛鳥Ⅱ寄港	
令和	元	11	2	東海大学高野准教授によるランニング教室	
令和	元	11	9	戦没者追悼式・奉納相撲（わかさ公園）	
令和	元	11	20	西田農産が農林水産省主催の民間分門農林水産研究開発功績者の表彰式において農林水産技術会議会会長賞を受賞	
令和	元	11	23	迫田さおりさんバレー教室～オリンピックホストタウン事業～（～24日）	
令和	元	11	29	国と地権者が馬毛島買収で合意（購入金額約160億円）	
令和	元	12	18	（株）地方創生テクノロジーラボ、（株）アーク・スリー・インターナショナルと包括連携協定締結	
令和	元	12	20	山本朋広防衛副大臣西之表市訪問。市長・議長に説明	
令和	元	12	25	（株）うしじまストアと「地域における見守り活動に関する協定」締結	
令和	2	2	9	2020かごしま国体ソフトバレーボール競技プレ大会	
令和	2	2	9	H2Aロケット41号機打ち上げ成功（情報収集衛星「光学7号機」搭載）	
令和	2	3	4	市内各小中学校が新型コロナウイルス感染症対策のため、3月4日から3月22日まで臨時休校（中学3年生のみ3月5日から）	
令和	2	4	1	九州防衛局種子島連絡所が合同庁舎に開設	
令和	2	4	13	（株）オウケイウェイブと地域活性化包括連携協定を結ぶ	
令和	2	4	23	沖田實義元市議 旭日単光章伝達	
令和	2	4	25	市内各小中学校が新型コロナウイルス感染症対策のため、4月25日から5月6日まで臨時休校（ただし5月1日は登校日）	
令和	2	4	27	「暮らしの便利帳」 各世帯配布 （株）サイネックスとの官民協働事業	
令和	2	4	27	【新型コロナウイルス感染症】観光関連事業者へ見舞金支給開始	
令和	2	5	21	H-2Bロケット9号機打ち上げ成功 宇宙ステーション補給機 最後のこうのとりに	
令和	2	6	17	福井消防団長が日本消防協会特別功労賞を受賞	
令和	2	6	21	西之表市 全日本ヨガ連盟によりヨガの聖地に認定 認定日：6/1	

年表

元号	年	月	日	事	象
令和	2	7	12	鹿児島県知事選挙投開票日	投票率：54.16%
令和	2	7	20	H2Aロケット42号機打ち上げ成功	火星探査機HOPEを搭載
令和	2	8	1	市民1人当たり5,000円の商品券を配布	利用期限：R3.1.31まで
令和	2	8	7	山本朋広副防衛大臣が西之表市を訪問	市長・議長と会談
令和	2	8	14	悪疫退散祈願の花火打ち上げ	種子島元気応援プロジェクト実行委員会
令和	2	8	19	にしのおもて未来ワークショップ	市内中高生52名が参加
令和	2	9	3	故中野周市議に旭日双光章を伝達	
令和	2	9	5	台風10号（ハイシェン）が九州地方を直撃	（9/5～9/7）
令和	2	9	18	日本映画特集2020 リスボン・オリエント美術館にて「ライフ・オン・ザ・ロングボード2nd Wave」上映 ヴィラ・ド・ビスポ市へ「ライフ・オン・ザ・ロングボード2nd Wave」のブルーレイディスク送付	
令和	2	10	17	鉄砲館企画展「上妻家文書展～文書が語る種子島の中世・近世」（～11/23まで） 日本最大級の法華曼荼羅を初公開	
令和	2	10	29	西之表市長ら9人が甌島に返礼訪問	明治19年から飢饉に苦しんだ島民を集団移転していた
令和	2	10	29	防衛省が市内12か所で住民説明会を開始	（馬毛島基地建設関係）
令和	2	11	4	（株）博多大丸が立ち上げた「九州探検隊」のアンバサダーに認定	
令和	2	11	7	国道58号線にて一部を一方通行にする社会実験を実施	（市港町再生基本構想の一環）（～9日まで）
令和	2	11	10	パラ陸上競技選手の村上清加選手とボブスレー日本代表の上村健二選手が伊関小学校で講演	
令和	2	11	11	サツマイモ基腐病の被害を受け支援を拡大することを決定	（農林水産省）
令和	2	11	12	令和2年度鹿児島県障害者保健福祉大会開催	鮫島純男さんが障害者更生援護部門で県知事表彰を受賞
令和	2	11	18	1市2町と東京大学未来ビジョン研究センターが包括連携協定を結ぶ	
令和	2	11	19	防衛省が西之表市議会に馬毛島基地建設についての説明を行う	（場所：西之表市役所）
令和	2	11	20	国の文化審議会が国登録有形文化財（建造物）として「遠藤家住宅主屋」を答申	
令和	2	11	25	伊佐市立南永小学校児童3名が修学旅行で来島。榕城小学校児童と交流学习。	
令和	2	11	30	住吉小学校で彫刻家神戸峰男氏が講演と作品作り。	（文化庁事業による）
令和	2	12	6	2014年に種子島から打ち上げられた「はやぶさ2」が帰還	
令和	2	12	8	鉄砲館で考古資料の記者発表「国内最古級の石整器等が安城地区から出土」	
令和	2	12	8	榕城小学校が日本教育工学協会から「学校情報化先進校（県内初）」に認定されたことを報告	
令和	2	12	21	馬毛島ポーリング調査開始	
令和	3	1	14	西之表市農林水産課がさつまいも基腐れ病の市独自の支援事業を開始	30%以上被害10アールで2万円
令和	3	1	21	株式会社クラダシと食品ロス削減に向けた包括連携協定を締結	（オンライン調印式）
令和	3	1	31	西之表市長・市議会議員選挙投開票日	投票率：市長選80.17%、市議選80.15%
令和	3	2	2	西之表市長が岸防衛大臣宛てに馬毛島ポーリング調査を中止する要請書を送付	
令和	3	2	8	塩田知事が環境アセスメントの容認を発表	
令和	3	2	18	馬毛島の環境影響評価（アセスメン）手続きを防衛相が開始	
令和	3	3	6	自然の共生するスマートエコアイランド種子島シンポジウム	
令和	3	3	13	種子島医療センター医療従事者への新型コロナウイルスワクチン接種開始	
令和	3	3	13	県内の観光団体10名を招待し、ヨガの聖地巡りモニターツアーを実施	
令和	3	3	22	全日本ヨガ連盟と地域活性化推進連携協定を締結	（オンライン調印式）

年表

元号	年	月	日	事	象
令和	3	4	1	種子島産婦人科医院	5年ぶりに医師2名体制
令和	3	4	9	株式会社川商ハウスと立地協定を締結	
令和	3	4	28	東京2020オリンピック聖火リレー（西之表市街地）	ランナー18名（うち4名が西之表市民）
令和	3	5	6	新型コロナウイルスワクチン集団接種に従事する「新型コロナワクチン接種チーム」発足	
令和	3	5	16	馬毛島上空付近で航空自衛隊F15戦闘機によるデモフライト1回目	
令和	3	5	25	馬毛島上空付近で航空自衛隊F15戦闘機によるデモフライト2回目	
令和	3	6	18	大阪大学大学院文学研究科と「西村天囚関係資料の研究」について共同研究契約を締結	
令和	3	6	23	九七式艦上攻撃機の引き揚げ作業を実施	場所：国上喜志鹿崎沖
令和	3	6	24	種子島中学校新プール竣工式	総工費：約1億7400万円
令和	3	7	15	西之表市でミカンコバエが今季初めて確認	
令和	3	8	9	濃厚接触者増加に伴い市民会館駐車場にPCR検査会場を設置（ドライブスルー形式）	
令和	3	8	9	種子島の飲食店を営業時間短縮の要請地域に追加（8/22まで）	
令和	3	8	12	東京パラリンピック聖火リレーイベントで種子島火縄銃保存会が火打ち石で採火	
令和	3	8	12	市独自の非常事態宣言を発令（8/13～8/22まで）	
令和	3	8	16	新型コロナウイルスのワクチン接種（64歳以下）が開始	市民体育館
令和	3	8	27	株式会社南日本放送と防災パートナーシップに関する協定を締結	
令和	3	9	2	ヤフー株式会社と災害に係る情報発信等に関する協定を締結	
令和	3	9	18	さつまいも基腐病の被害が出た農地面積が6,000ヘクタールを超える（2020年産は5,897ヘクタール）	
令和	3	10	1	副市長に大平和男氏を任命	
令和	3	10	1	教育長に佐藤秀正氏を任命	
令和	3	10	1	市職員4名が伊佐市へ災害派遣（12月12日まで）	
令和	3	11	1	株式会社ジャルセールス鹿児島支店の後藤さんが観光推進アドバイザーとして着任	
令和	3	11	2	熊本地域特産品コンクール	
令和	3	11	2	防衛省・タストーンエアポート・西之表市が馬毛島を合同視察	
令和	3	11	2	市・出光興産・種子島石油が公共交通のEV関連事業の共同実証を開始	
令和	3	11	7	火縄銃大会（種子島火縄銃保存会設立50周年記念事業）	
令和	3	11	25	県が新型コロナウイルス感染拡大の警戒基準を見直し、現状はレベル0と判断	
令和	3	12	23	H2Aロケット45号機打ち上げ成功	
令和	3	12	24	馬毛島関連の自衛隊基地の本体工事を含めた3千億円の設備費を計上した来年度予算案が閣議決定	
令和	4	1	7	2プラス2で馬毛島がFCLP移転に伴う自衛隊基地整備計画の整備地であることを日米両政府が確認	
令和	4	1	16	トンガ沖の海底火山の大規模噴火に伴い気象庁が種子島・屋久島地方に津波注意報を発表	西之表市50cm観測
令和	4	1	17	西之表市長が馬毛島への米軍機訓練移転と自衛隊基地整備計画について市内各団体と個別ヒアリングを開始（～21日まで）	約50団体
令和	4	1	26	西之表市現和出身の島津海（本名：中園空）が十両へ昇進	
令和	4	1	30	スマートエコアイランド種子島エナジーフェスタ	
令和	4	2	1	西之表市・中種子町・南種子町・東京大学・出光興産株式会社で種子島における包括連携協定を締結	
令和	4	2	1	市と出光興産株式会社との共同事業で電気自動車を予約制地域乗り合いタクシー（どんがタクシー）に導入	

年表

元号	年	月	日	事	象
令和	4	2	3	八板俊輔市長が岸信夫防衛大臣と会談し、「特段の配慮」を求める要望書を提出	
令和	4	2	6	【中止】みなと町交流フェスタ	
令和	4	2	6	【中止】第62回種子島地区武道大会	
令和	4	2	10	岸防衛相が12日西之表市馬毛島を視察予定と発表⇒天候不良で中止	
令和	4	2	12	岸防衛相が鹿児島県庁を訪れ塩田知事と面談	
令和	4	2	18	政府が鹿児島県に発令されているまん延防止等重点措置の期間延長を発表（～3/6まで）	
令和	4	2	19	第69回鹿児島県下一周市郡対抗駅伝競走大会 熊毛地区は総合順位12位（～2/23まで）	
令和	4	2	20	【中止】第28回地域対抗ミニバレー大会	
令和	4	2	20	市長と馬毛島への米軍施設に反対する市民・団体連絡会（参加者80人）が市民会館で面会	
令和	4	2	21	馬毛島ボーリング調査許可取り消し訴訟 原告（地元漁師10名）が取り下げ	
令和	4	2	21	65歳以上新型コロナウイルスワクチン（3回目）集団接種開始	
令和	4	2	23	馬毛島への基地建設計画をテーマにしたシンポジウム「馬毛島問題を県民目線で再検討する」が鹿児島市で開催 約200人参加（オンライン参加を含む）	
令和	4	2	27	【中止】令和3年度生涯学習市民フェア	
令和	4	2	27	【鉄砲館一般作品展】第75回熊毛美術展（～3/31まで）	
令和	4	2	28	第1回西之表市と防衛省の協議の場	
令和	4	2		歌手の杉山清貴氏が種子島観光協会から種子島観光大使に任命される	
令和	4	3	1	種子島高等学校卒業式	
令和	4	3	2	農林水産省が種子島安納いもを地理的表示（GI）保護制度に登録	
令和	4	3	4	県がトンガ沖の海底火山噴火に伴う津波が影響で種子島の養殖ブリの稚魚（約4万3000匹）が死に、被害額は1300万円に及んだと発表	
令和	4	3	6	まん延防止等重点措置が解除 県独自の爆発的感染拡大警報は継続	
令和	4	3	9	【新型コロナ】西之表市医療機関でクラスターが発生したと県が発表（クラスター124）	
令和	4	3	10	西之表市ふるさと納税受納額が2億円を突破	
令和	4	3	11	【中止】第7回西之表市震災対策訓練	
令和	4	3	15	株式会社ミクラクリエイティブと立地協定を締結	
令和	4	3	16	第2回西之表市と防衛省の協議の場	
令和	4	3	18	種子島中学校がキャリア教育優良学校文部科学大臣表彰を受賞	
令和	4	3	23	西村天囚講演会（市民会館）	
令和	4	3	26	【中止】まなび～映画上映会	
令和	4	3	31	島津海関西之表市役所来庁 大相撲三月場所8勝7敗で勝ち越し	
令和	4	3	31	第一生命保険株式会社と包括連携協定を締結	
令和	4	4	1	種子島地区基幹相談支援センターを設置	
令和	4	4	1	市役所農林水産課内にサツマイモ基腐病対策班を設置	
令和	4	4	1	国上校区の野木平自治会と上古田自治会が統合合併	
令和	4	4	2	岸信夫防衛大臣が馬毛島を初めて訪問 1市2町の首長・議長と面会	
令和	4	4	6	第3回西之表市と防衛省の協議の場	
令和	4	4	6	市内小・中学校入学式	

年表

元号	年	月	日	事	象
令和	4	4	7	種子島高校入学式	
令和	4	4	11	西之表市と防衛省が米軍岩国基地周辺（山口県岩国市）を視察	
令和	4	4	11	第4回西之表市と防衛省の協議の場	
令和	4	4	18	西之表市が防衛省に葉山港の浚渫工事について「依存はない」との回答をしていたことが判明（3月29日付け）	
令和	4	4	19	第5回西之表市と防衛省の協議の場	環境影響評価準備書の概要を示した
令和	4	4	20	種子島4か所の海水浴場が海開き	
令和	4	4	20	馬毛島自衛隊基地（仮称）整備による環境影響評価準備書の縦覧を9か所で実施（～5/19まで）	
令和	4	4	22	防衛省が馬毛島小中学校跡地は基地建設予定地に含めていないことを明らかにした	
令和	4	4	23	西之表市と馬毛島の未来創造推進協議会が公開勉強会を開催（市民会館・約90人参加）	
令和	4	4	23	トショフェス（西之表市立図書館）	
令和	4	4	26	どんがタクシー車両寄贈式	
令和	4	4	27	こいのぼり掲場（甲女川）（～5/11まで）	
令和	4	5		永田章前市議会議長が旭日小綬章受賞	
令和	4	5	5	鉄砲館こどもの日イベント	
令和	4	5	8	第19回生涯スポーツ大会（市内各会場）	
令和	4	5	10	伊佐市立本条小学校6年生が修学旅行で来島	疎開経験者の羽島友治さんが講話（～5/17まで）
令和	4	5	10	熊本防衛支局が環境アセス準備書の説明会を初めて開催	種子島3か所・屋久島・南大隅各1か所
令和	4	5	15	【中止】市内一斉海岸清掃	
令和	4	5	17	伊佐市立山野小学校5・6年生が修学旅行で来島	疎開経験者の磯川次夫さんが講話
令和	4	5	17	【新型コロナ】西之表市医療機関でクラスターが発生したと県が発表（クラスター178）	
令和	4	5	18	第6回防衛省と西之表市の協議の場	
令和	4	5	20	子ども芸術祭典（青少年ホーム）	
令和	4	6	1	【鉄砲館企画展】ありがとう寄贈品展	
令和	4	6	5	第29回西之表市消防操法大会	
令和	4	6	15	第7回西之表市と防衛省の協議の場	
令和	4	6	17	防衛省が馬毛島環境アセス準備書に寄せられた約2千件の意見の概要をまとめ、県知事と1市4町の首長へ送付	
令和	4	6	18	内之倉由美さんによる陸上教室	
令和	4	6	23	ケンハラクマ氏が西之表職員へヨガレッスン	
令和	4	6	29	県が「爆発的感染拡大警報」から「感染拡大警戒期間」に移行	
令和	4	7	2	【鉄砲館作品展】熊毛美術協会会員作品展（～8/7まで）	
令和	4	7	3	第63回県民体育大会熊毛地区大会（～7/24まで）	
令和	4	7	8	鹿児島県が馬毛島葉山港の浚渫工事を許可	
令和	4	7	15	県内全域で爆発的感染拡大警報の再発令	
令和	4	7	17	第8回全九州中学生男子ソフトボール大会（長崎県）	種子島PHOENIXが3位入賞（～7/18まで）
令和	4	7	18	第16回 TANEGASHIMA CUP ヨットレース開催	
令和	4	7	20	第8回西之表市と防衛省の協議の場	隊員宿舎西之表市が最多

年表

元号	年	月	日	事	象
令和	4	7	22	第30回われは海の子黒潮の子浦田遠泳大会	
令和	4	7	22	市が岸信夫防衛大臣に馬毛島基地（仮称）の設置に伴う市民の不安と期待に関する確認事項を提出	
令和	4	7	24	第29回県消防協会熊本支部消防操法大会	
令和	4	7	25	馬毛島情報局が八板市長の辞職の要求書を西之表市に提出	
令和	4	7	27	【新型コロナウイルス感染症】西之表市で過去最多の感染者数（41名）	
令和	4	7	30	須川展也サクソフォン・リサイタル（市民会館）	
令和	4	8	3	鹿児島県がBA.5対策強化宣言を発令	
令和	4	8	7	第44回中・高生スポーツ大会・第1回ソフトバレー大会	
令和	4	8	10	【馬毛島】防衛省が市からの質問21項目に文書で回答	
令和	4	8	11	【鉄砲館企画展】収蔵庫動物園（～9/28）	
令和	4	8	16	馬毛島葉山港浚渫工事着手	
令和	4	8	16	防衛省に提出した確認事項についての説明会を開催（～8/22まで）	
令和	4	8	21	【中止】第53回種子島鉄砲まつり	
令和	4	8	22	全国離島交流中学生野球大会（佐渡島）（～8/26まで）	
令和	4	8	25	塩田康一鹿児島県知事と八板俊輔市長が馬毛島基地（仮称）に関して会談	
令和	4	8	31	鹿児島県がBA.5対策強化宣言を9/30まで延長	
令和	4	8		全国中学校体育大会陸上女子走り高跳びで中山綾音さんが2位	
令和	4	9	4	馬毛島への米軍施設に反対する市民・団体連絡会が集会を開催 集会終了後はデモ行進を行なった	
令和	4	9	5	防衛省が市有地の馬毛島小学校跡地を購入したい意向をしめした	
令和	4	9	5	第9回西之表市と防衛省の協議の場	
令和	4	9	7	馬毛島 中種子町有地を防衛省に売却することを決定	
令和	4	9	9	馬毛島市有地を防衛省へ売却する議案を提出	
令和	4	9	10	馬毛島への米軍施設に反対する市民・団体連絡会が勉強会を開催	
令和	4	9	10	フラダンス世界大会でケアリイ・オ・ナーラニ日本校が入賞 本市の林加奈子さん所属	
令和	4	9	11	種子島中学校体育大会	
令和	4	9	13	西之表市議会総務文教委員会は馬毛島市有地の売却を継続審査とした	
令和	4	9	13	馬毛島 浜田防衛相が3市町へ米軍再編交付金を交付する考えを示した	
令和	4	9	14	西之表市議会産業厚生委員会は馬毛島の3市道を廃止する議案を可決とした（～9/18まで）	
令和	4	9	17	台風14号に伴い、緊急安全確保を発令（～9/18日まで）	
令和	4	9	20	【台風接近により中止】第75回県民体育大会	
令和	4	9	20	市内小学校運動会（国上・上西・安納・現和・安城）	
令和	4	9	21	市内小学校運動会（伊関）	
令和	4	9	21	馬毛島の市有地売却について市民団体が市へ住民監査請求	
令和	4	9	22	市内小学校運動会（住吉）	
令和	4	9	22	故崎田保氏（元熊本地区消防組合消防司令）に瑞宝単光章を授与	
令和	4	9	25	市内小学校運動会（榕城・下西・古田）	

年表

元号	年	月	日	事	象
令和	4	9	26	監査委員会が住民監査請求を不受理	
令和	4	9	28	駐留軍等の再編に係る再編関連特定防衛施設及び再編関連特定周辺市町村に追加指定	
令和	4	9	30	鹿児島県がBA.5対策強化宣言を終了	
令和	4	9	30	西之表市議会で馬毛島内の学校跡地及び隊員宿舎用地とする市内市有地を売却する議案並びに馬毛島島内の市道廃止に係る議案を可決	
令和	4	10	1	爆発的感染拡大警報から感染拡大警戒期間に移行	
令和	4	10	1	【鉄砲館一般作品展】熊毛美術協会会員作品展（～10/30まで）	
令和	4	10	6	第12回全国和牛能力共進会開催 霧島市・南九州市 全9区のうち6区分で鹿児島が首席内閣総理大臣賞（種牛の部）受賞（～10/10まで）	
令和	4	10	8	第37回長浜火縄銃大会 種子島火縄銃保存会が試射演武披露	
令和	4	10	9	【中止】第60回市民体育祭	
令和	4	10	11	反対派の市民団体が八板市長との政策協定も破棄	
令和	4	10	14	【馬毛島】県が九州防衛局熊本支部に環境影響評価準備書についての意見書を提出	
令和	4	10	15	第49回堺まつり 種子島火縄銃保存会が試射演武披露	
令和	4	10	15	種子島ALOHAフェスタ（～10/16まで）	
令和	4	10	21	防衛省が種子島1市2町に計10億円の米軍再編交付金の支給を発表	
令和	4	10	22	種子島BIGVISION〈サッカーフェスティバル〉（中種子町陸上競技場）	
令和	4	10	24	馬毛島基地計画のドキュメンタリー映画「島を守る」がYouTubeで公開 製作者：川村貴志・未菜（屋久島）	
令和	4	10	30	西之表市議会で馬毛島内市有地の売却する議案を可決	
令和	4	11	3	安城・立山・古田校区が運営するキッチンカー「Kitchenもよーて」出発式	
令和	4	11	3	【鉄砲館企画展】いけばな展（資料展示）（～11/27まで）	
令和	4	11	4	種子島航路に新造貨物船「新種子島」就航	
令和	4	11	5	西之表市商工フェスティバル	
令和	4	11	5	宝くじ文化公演「吉俣良コンサート」（市民会館）	
令和	4	11	5	令和4年度秋季慰霊祭（戦没者追悼式） ※奉納相撲は中止	
令和	4	11	8	馬毛島基地建設に反対する市民団体「市長に辞任を求める西之表市民の会」が発足	
令和	4	11	12	みやまさてらいとコンサート（市民会館）	
令和	4	11	12	【中止】第50回市民文化祭（～11/13まで）	
令和	4	11	13	八坂神社（西町）150周年記念神事	
令和	4	11	15	西之表市議会報告会（市民会館）	
令和	4	11	19	市が馬毛島基地（仮称）建設について市民説明会を開催（～20日）	
令和	4	11	20	第51回西之表市駅伝競走大会 結果：1位榕城上方、2位下西A、3位榕城下方	
令和	4	11	22	第10回西之表市と防衛省の協議の場	
令和	4	11	24	市教育委員会が馬毛島で3万3千年～3万年前の石器と思われる遺物が見つかったと発表	
令和	4	11	24	「西之表市交流アカウント」TikTok開設	
令和	4	11	26	【鉄砲館企画展】いけばな展（作品展示）（～11/27まで）	
令和	4	11	27	第56回種子島相撲大会（南種子町）	
令和	4	11	28	市長に辞任を求める西之表市民の会が八板市長リコール申請 12月1日署名開始	
令和	4	11	29	塩田県知事が県議会本会議で馬毛島基地建設について容認する発言	
令和	4	11		榎本和枝さんが食生活改善事業功労者として厚生労働大臣表彰を受賞	

年表

元号	年	月	日	事	象
令和	4	12	4	第52回熊本地区市町対抗駅伝大会	西之表Aチームが準優勝
令和	4	12	5	馬毛島の環境アセス評価書について環境相が防衛相に意見を提出	
令和	4	12	6	種子島東岸の約20kmにわたってオイルボールとみられる塊が漂着	
令和	4	12	9	防衛相は事業者の熊本防衛支局長に馬毛島環境アセス評価書の意見書を提出	
令和	4	12	9	西之表市東部の海岸線（約20キロメートル）に廃油ボールが漂着	
令和	4	12	11	第63回南日本10kmロード通信競技大会	
令和	4	12	11	第32回熊本地区女子長距離走大会・中学生男子長距離走大会	
令和	4	12	12	馬毛島で見つかった3万3000～3万年前（旧石器時代）の石器とみられる遺物について、鹿児島県教育委員会は周知の埋蔵文化財包蔵地として、名称を「八重石遺跡」決定	
令和	4	12	14	種子島あかおぎ大学文化講座 場所：西之表市民会館301会議室	
令和	4	12	15	かごしまフォトドラアワード認定証贈呈式 浦田海水浴場が受賞スポットに認定	
令和	4	12	16	西之表市議会が米軍再編交付金を活用する基金を設ける議案と、今年度分の交付金約7億7千万円を盛り込んだ補正予算案を可決	
令和	4	12	18	【中止】市民一斉道路清掃	
令和	4	12		前市議会議員木原幸四氏に旭日双光章を伝達	
令和	5	1	3	二十歳のつどい（西之表市成人式）	
令和	5	1	4	市長に辞任を求める西之表市民の会が市長リコールを断念	
令和	5	1	8	西之表市消防出初式（規模縮小）	
令和	5	1	10	種子島にしのおもて地域づくり協同組合の認定証交付式	
令和	5	1	11	防衛省と八板俊輔市長が会談し、環境影響評価書の概要を報告	
令和	5	1	11	県指定文化財「大的始式」	
令和	5	1	12	防衛省が馬毛島の環境アセス評価書の縦覧を開始	
令和	5	1	12	馬毛島基地（仮称）建設に係る本体工事開始	
令和	5	1	12	日米両政府が発表した安全保障協議委員会（2プラス2）の共同文書で馬毛島での米軍機訓練移転計画と自衛隊基地建設の進展を歓迎	
令和	5	1	14	恋活にしのおもて市（～1/15まで）	
令和	5	1	26	H2Aロケット46号機打ち上げ成功 種子島宇宙センター H2Aロケットは40回連続打ち上げ成功	
令和	5	1	29	第36回県地区対抗女子駅伝大会	
令和	5	2	11	種子島高校生物生産科の生徒が第12回毎日地球未来賞で奨励賞を受賞	
令和	5	2	13	大塚製薬株式会社と包括連携協定を締結	
令和	5	2	14	馬毛島自衛隊基地の整備を巡り、市内22団体との意見交換会を開催	
令和	5	2	15	上西校区長の塩崎義政氏がたねやくきらめき表彰を受賞	
令和	5	2	17	H3ロケット1号機の打ち上げ中止	
令和	5	2	18	第70回県下一周市郡対抗駅伝競走大会で熊本チームが36年ぶりのCクラス優勝並びに躍進賞を獲得（～2/22まで）	
令和	5	2	21	市議会臨時会にて議長の辞職意向をめぐって議論が紛糾、時間切れで閉会	
令和	5	2	22	西之表市議会が非公開で全員協議会を開催し、議長の辞職意向と後任の選出について協議	
令和	5	2	24	種子島漁協が臨時総会を開き、馬毛島自衛隊基地による漁業権一部消滅と防衛省が示した漁業補償の22億円を受け入れることを決定。正組合員105人出席し、99人が同意	
令和	5	3	5	第19回種子島ロケットコンテストにおいて種子島高校ドキドキロケット同好会がロケット部門種目「滞空・定点回収」で優勝	
令和	5	3	7	田上容正氏が榕城小学校に図書を寄贈	
令和	5	3	7	H3ロケット1号機打ち上げ失敗	
令和	5	3	22	防衛省が馬毛島東岸の港湾工事に着手し、東岸全域での漁が制限	
令和	5	3	28	西之表市議会最終本会議で議長の辞職願を否決（賛成6、反対7）	
令和	5	3	28	再編交付金事業17億1506万円を盛り込んだ2023年度一般会計予算を可決	
令和	5	3	28	西之表市議会最終本会議で市長辞職勧告決議案を否決	

年表

元号	年	月	日	事	象
令和	5	3	30	馬毛島の旧石器時代の遺跡に関し、県教育委員会は文化財保護法に基づき、遺跡を記録として保存するための発掘調査をするよう防衛省熊本防衛支局長に勧告	
令和	5	4	12	永寶株式会社からの移動図書館車「あおぞら3号」の寄贈式を安城小学校で実施	
令和	5	4	17	防衛省と鹿児島県教育委員会が馬毛島の遺跡について、発掘調査に関する協定を締結	
令和	5	4	25	馬毛島基地賛成派の政治団体「西之表市と馬毛島の未来創造推進協議会」が市に対策を求める要望書を提出	
令和	5	5	5	馬毛島基地整備に伴う工事作業員40人を乗せた小型船「馬毛島3号」（19トン）が住吉漁港岸壁及び漁船に衝突	
令和	5	5	10	馬毛島の旧石器時代の八重石遺跡の記録保存に向けた発掘調査開始	
令和	5	5	10	鹿児島県議会議員に西之表市・熊毛郡区選出の松里保廣氏を選出	
令和	5	5	12	馬毛島基地工事めぐり、市と防衛省が対策を協議（馬毛島の基地工事関係者のピークは6000人に上るとの見通しを示す）	
令和	5	5	17	市長が沖縄県庁で沖縄県副知事と面談し、基地問題巡り連携を要望	
令和	5	5	31	市議会馬毛島対策特別委員会が工事に関する説明を求める要望書を九州防衛局種子島連絡所に提出	
令和	5	6	17	ヨガの聖地に認定されている浦田海水浴場で国際ヨガデーを祝う「ヨガフェス2023 in 西之表」を開催	
令和	5	7	6	馬毛島の自衛隊基地建設計画をめぐる住民監査請求を市監査委員が却下	
令和	5	7	16	第68回鹿児島県吹奏楽コンクールで種子島高校が金賞	
令和	5	7	27	鹿児島県教育委員会が馬毛島の八重石遺跡の現地調査で「重要な遺構」が見つからなかったと発表	
令和	5	8	19	鉄砲伝来480周年記念として全国火縄銃大会を開催（15団体参加）	
令和	5	8	24	燃ゆる感動かごしま国体・かごしま大会の炬火リレー開催（市役所から市民体育館までの9区間2.7km）	
令和	5	9	7	H2A47号機打ち上げ	
令和	5	9	16	市が馬毛島小中学校跡地と隊員宿舎用地の防衛省への売却及び3市道の廃止に対して3度目の監査請求を提出	
令和	5	9	19	鹿児島県が基準地価を発表し、西之表市の地価が28年ぶりに上昇	
令和	5	9	30	第72回鹿児島県畜産共進会にて中園昌吾さんが若雌1区で熊毛地区として過去最高の最優秀賞4席入賞	
令和	5	10	1	市内循環バス「わかさ姫」とデマンドタクシー「どんがタクシー」の無料運行を開始	
令和	5	10	10	馬毛島の旧海軍トーチカの撤去工事が開始	
令和	5	10	28	4年ぶりの第13回種子島ふるさと交流大会を開催	
令和	5	11	1	田上容正医療法人純青会理事長が離島振興70周年記念国土交通大臣表彰を受賞	
令和	5	11	3	本市出身の世界的CGアーティストの河口洋一郎氏が令和5年度文化功労者に選出	
令和	5	11	12	西之表市、内閣府と合同で、遼泊地区を中心として市内全域で地震・津波防災訓練を実施	
令和	5	11	24	3度目の住民監査請求を市監査委員が棄却	
令和	5	11	29	地理的表示保護制度（GI）に登録されている「種子島安納いも」の販売ロゴマークを発表	
令和	5	11	29	屋久島の東沖約1キロ付近に米空軍輸送機CV22オスプレイが墜落	
令和	5	12	19	馬毛島の市有地売却及び市道廃止処分について説明や議論が不足しており、市長の裁量権の逸脱・乱用にあたり違法として、原告29人が鹿児島地裁に廃止処分の無効確認と2億3,430万円の損害賠償を国と市長に請求するよう市に求める訴訟を起こす。	
令和	5	12	21	「馬毛島への米軍施設に反対する市民・団体連絡会」が馬毛島の自衛隊基地建設に伴い、種子島の生活環境が影響を受けているとして防衛相に対策を求めるよう塩田康一鹿児島知事に要請	
令和	5	12	25	マイナンバーカードを利用した住民票等のコンビニ交付がサービス開始	
令和	5	12	25	馬毛島の葉山漁港付近で小型船舶「第一クインエンゼル」（16トン）が座礁	
令和	5	12	25	本市出身力士の島津海が幕内へ昇進	
令和	6	1	12	H2Aロケット48号機を打ち上げし、42機連続成功	
令和	6	1	20	2023年9月7日に種子島宇宙センターからH2Aロケット47号機で打ち上げられた小型探査機「SLIM」が月面に着陸 月面着陸は世界で5カ国目	

年表

元号	年	月	日	事	象
令和	6	1	27	防衛省が葉山漁港で進めていた浚渫工事が完了	
令和	6	1	28	鉄砲伝来480周年記念 NHK「ニャンちゅうの宇宙に夢チュー！」公開収録（市民会館）	
令和	6	2	17	H3ロケット試験機2号機打ち上げ成功	
令和	6	2	17	第71回県下一周市郡対抗駅伝競走大会（～2/22まで 熊毛チーム総合10位 Cクラス2位）	
令和	6	2	18	河口洋一郎氏文化功労者顕彰記念講演会 同氏に市民表彰を授与	
令和	6	2	19	河口洋一郎氏 母校の上西小学校・種子島中学校で記念講演	
令和	6	3	31	西之表市史発刊	
令和	6	4	15	R3.5.6発足のコロナワクチン接種チームを解散	
令和	6	5	14	住吉小学校5・6年生 姉妹都市伊佐市本城小児童と交流	
令和	6	5	25	デカイカハンターin種子島 キッチンカーキャラバンin種子島（～5/26まで 城ノ浜海岸公園）	
令和	6	6	1	ヨガの聖地に認定されている浦田海水浴場で国際ヨガデーを祝う「ヨガフェス2024in西之表市」を開催	
令和	6	6	8	『西之表市史』見どころ講演会開催	
令和	6	6	11	島津海が所属する日本相撲協会放駒部屋が西之表市で初の合宿（～6/19まで）	
令和	6	6	15	放駒部屋による相撲教室開催	
令和	6	7	1	H3ロケット3号機打ち上げ成功	
令和	6	7	28	第30回熊毛支部消防操法大会において本市榕城分団が小型ポンプの部・ポンプ車の部両部門で優勝 24年振りの快挙	
令和	6	9	27	西之表市議会が市長の辞職勧告決議を賛成多数で可決	
令和	6	10	18	国上太田へゴ自生群落運営協議会が設立	
令和	6	11	4	H3ロケット4号機打ち上げ成功	
令和	6	11	9	西之表市グリーン・ツーリズム推進協議会が伊佐市を訪れ交流事業を実施	
令和	6	11	26	国際クルーズ船「バイキング・エデン号」が西之表港に初寄港	
令和	6	11	27	種子島開発総合センター鉄砲館 入館者160万人を達成	
令和	6	12	1	ANNOU IMO FESTIVAL 2024開催	
令和	6	12	19	日本郵便株式会社と包括連携協定を締結	
令和	7	1	23	馬毛島自衛隊基地整備に従事する工事関係者数が5,010人まで増加（12/23現在、馬毛島3,030人、種子島1,980人）	
令和	7	2	2	西之表市長・市議会議員選挙投票日 投票率：市長選71.89%、市議選71.89%	
令和	7	2	21	第29回防災まちづくり大賞「日本防火・防災協会会長賞」を受賞（下西校区）	
令和	7	3	24	馬毛島先遣隊が春日基地に新設される	
令和	7	4	19	デカイカハンターin種子島 キッチンカーキャラバンin種子島（～4/20まで 来場者2,500人）	
令和	7	5	18	「西之表港洲之崎地区複合一貫輸送ターミナル整備事業」着工式（西之表市民会館）	
令和	7	5	23	第37回鹿児島県子ども芸術祭典を開催（西之表市民会館）	
令和	7	5	26	戸籍に氏名のフリガナを記載する制度始まる	
令和	7	5	31	ヨガの聖地追加認定証授与式「へゴ自生群落（国上太田地区）」が浦田海水浴場（国上）、サンセットライン（住吉）、天女ヶ倉（安納）に続く4箇所目	
令和	7	6	1	ヨガフェス2025in西之表市を開催（浦田海水浴場）	
令和	7	6	21	種子島高校創立20周年記念文化祭	
令和	7	6	29	HーII Aロケット最終号機（50号機）打ち上げ成功	
令和	7	7	30	西之表市戦後80年特別企画展 つながる記憶、未来へ（～9/28種子島開発総合センター）	
令和	7	7	31	西之表市交流事業「しま、なつ、物語。inTANE GASHIMA」（～7/31伊佐市内小学生19名）	

年表

元号	年	月	日	事	象
令和	7	8	2	西之表市戦後80周年記念事業	知覧特攻平和会館による出張講演会（市民会館）
令和	7	8	13	国際クルーズ船「MITSUI OCEAN FUJI」寄港	
令和	7	10	1	島津海 優勝報告（9月場所幕下全勝優勝）	
令和	7	10	26	H3ロケット7号機（新型宇宙ステーション補給機1号機 HTV-X1）打上げ成功	
令和	7	11	8	種子島高校20周年記念式典	
令和	7	11	9	ANNOU IMO FESTIVAL 2025開催	
令和	7	12	6	企画展「昭和100年記念 昭和レトロ展」（～1/18まで鉄砲館）	
令和	7	12	15	三菱重工業株式会社と包括連携協定を締結	
令和	8	1	26	始良市と災害時相互支援に関する協定を締結	
令和	8	3	24	馬毛島自衛隊基地整備に従事する工事関係者数が6,090人（2/26現在、馬毛島4,200人、種子島1,890人）	

あなたの回答で見えてくる、より良い暮らし。

統計調査



セツガキくん



総務省統計局・都道府県

総務省統計局では、さまざまな統計調査を定期的に行っています。
調査結果は、国民の共有財産として、日本経済の発展や国民生活の向上のために活用されています。



みらいちゃん

統計 にしのおもて

令和7年度版

令和8年3月 発行

編集・発行 西之表市企画課
鹿児島県西之表市西之表7612番地