

1月		行事など (時間/場所)	当番医など
25	月	農業委員会定例総会 (9:00~/市役所3階第3委員会室) こころのかがみパート2《要予約 ☎ 22-1111 内線 314、定員 6~7名》(9:30~12:30、13:30~17:30)	
26	火	文化財防火デー「みんなで守ろう文化財」 日本年金機構出張年金相談所 (10:00~17:00/市役所2階201会議室)	水道料口座振替(1月)
27	水	日本年金機構出張年金相談所 (9:00~14:00/市役所2階201会議室) 古田高齢者学級 (10:00~/古田中央公民館)	
<div style="border: 1px solid black; padding: 5px; width: fit-content; margin: 0 auto;"> <p>《1月25日(月)~1月30日(土)》 西之表市長及び西之表市議会議員選挙期日前(不在者)投票 (8:30~20:00/市役所1階市民おきがる~む) ■問い合わせ先 市選挙管理委員会 ☎ 22-1111 内線 277</p> </div>			
28	木		
29	金	よろず相談♪断捨離倶楽部《ゆる~り空間・自由体操・ヨガクラブコラボ》(全体 9:30~16:00、集団体操 10:30~、13:30~、15:00~/市民会館)	
30	土	[[鉄砲館企画展] 上妻家史料展 (2月24日まで)]	
31	日	西之表市長及び西之表市議会議員選挙投開票日 (投票 7:00~/市内各投票所、開票 20:30~/市民会館) 第34回鹿児島県地区対抗女子駅伝競走大会 (霧島市)	種子島医療センター (22-0960)
2月		行事など (時間/場所)	当番医など
1	月		市県民税(4期)、国保税(7期)、住宅使用料(1月分)、保育料(1月分)
2	火		
3	水		
4	木		
5	金		
6	土	家庭教育講演会 (13:30~/市民会館)	
7	日	市役所市民生活課市民係休日窓口 (9:00~13:00/市役所市民生活課窓口) 《対応可能な業務…個人番号カード申請・交付、各種証明書発行、離島航空割引カード発行》	公立種子島病院 (26-1230)
8	月		
9	火		
10	水	こころのかがみ「相談しましょそうしましょ」《要予約 ☎ 22-1111 内線 314、定員 6~7名》(9:00~12:00、13:00~16:00/市役所2階201会議室)	市県民税特徴(1月)、水道料(1月)口座再振替
11	木		種子島医療センター (22-0960)
12	金		
13	土	第68回鹿児島県下一周市郡対抗駅伝競走大会 《17日まで》	
14	日		百合砂診療所 (28-3901)
15	月		
16	火	日本年金機構出張年金相談所 (10:00~17:00/市役所2階201会議室)	
17	水	日本年金機構出張年金相談所 (9:00~14:00/市役所2階201会議室) 古田高齢者学級 (10:00~/古田中央公民館) 市役所市民生活課市民係窓口延長 (17:15~19:00/市役所市民生活課窓口) 《対応可能な業務…個人番号カード申請・交付、各種証明書発行、離島航空割引カード発行》	

募 集

パートタイム職員募集 (経済観光課)

市では、次のとおり会計年度任用職員を募集します。

【職名】

インフォメーションセンタースタッフ

【募集人数】 1人

【勤務場所】

商店街まちかどインフォメーションセンター
(西之表市西町191番地)

【勤務内容】

- 商店街まちかどインフォメーションセンター(以下、施設という)の管理並びに書類、物品の保全
- 施設の使用に関すること
- 施設の運営や商店街活性化に係るイベント開催等の事務処理や連絡調整
- 特産品情報や観光情報の発信・提供

● 経済観光課の業務に関すること

● その他、施設運営に基づく業務

【勤務日数】 2月15日(月)～3月31日(水)のうち月12日を予定

※ただし、2月は、月6日とする。

(※更新の可能性あり)

【勤務時間】

9時30分～17時30分のうち7時間

【報酬】 時給897円～925円

【申込期限】

2月5日(金) 17時15分必着

【申込方法】 市会計年度任用職員採用選考申込書(経済観光課備付、市ホームページ掲載)に必要事項を記入のうえ、提出してください。

■提出・問い合わせ先

市役所経済観光課

商工政策係

☎ 22・1111

内線 271

▲市ホームページ



▲市ホームページ

島元気郷たねがしま 定住促進住宅の入居者募集

【募集期限】

2月5日(金) まで

【募集住宅】

① 定住促進住宅104号

(榕城校区野首地区)

② 定住促進住宅107号

(下西校区湊泊地区)

③ 定住促進住宅108号

(榕城校区城地区)

【入居申込条件】

① 募集開始日(令和3年1月12日)までに住民基本台帳法(昭和42年法律第81号)に基づく住所を島内に有しており、中種子町、南種子

町からの転入を希望する方または、西之表市での居住期間が3年以内の方

② 入居の申込時において20歳以上70歳未満であること

③ 入居の申込時において住所を有する市町で税の滞納がないこと

④ 入居の申込時において自活する能力があり、今後とも自活能力があると認められること

⑤ 入居後、市に住所を移すことが確実であること

⑥ 市に定住し、地域との交流を行い、地域振興に貢献する意思をもって居ること

【入居可能日】

3月1日(月) から入居可能

※定住促進住宅108号(榕城校区城地区)は、4月1日(木) から入居可能

詳しくは、お問い合わせください。

■問い合わせ先

市役所地域支援課協働推進係

☎ 22・1111 内線 214

お知らせ

ヘルプカードをご存知ですか？

援助等が必要なことが、外見からは分からない方が、配慮や援助を受

けやすくなるよう「ヘルプカード」を配布しています。

ヘルプカードを持っている方が

お困りのようであれば、「どうしましたか?」、「何かお困りですか?」と声をかけるなど、配慮をお願いします。

【配布対象者】

義定や人工関節を使用している方、内部障害や難病の方など、援助等が必要なことが、外見からは分からない方々

【配布窓口】 市福祉事務所、県障害福祉課(郵送による配布も可能)、熊毛支庁地域保健福祉課、ハートピアがごしま

※詳しくは、県ホームページをご覧ください。

■問い合わせ先

市福祉事務所 ☎ 22・1111

内線 321 / 324

熊毛支庁地域保健福祉課児童福祉・保護係 ☎ 22・0039

✉ s-chiki@pref.kagoshima.lg.jp



令和2年度自主文化事業の中止について

例年実施している市教育委員会主催の自主文化事業(人形劇・音

楽会等)については、新型コロナウイルス感染症対策のため、今年度は、実施しないことと決定しました。楽しみにしてください。皆様には、大変申し訳ありませんが、ご理解くださいますようお願いいたします。

■問い合わせ先

市教育委員会社会教育課

社会教育係 ☎ 22・11111

内線 257 / 258

令和3年度がん検診等 希望調査を実施します

市保健センターでは、がん検診等の案内通知や今後の健康づくり事業の参考とするため、令和3年度の「がん検診等希望調査」を行います。

20歳以上の女性及び40歳以上の方がいる全世帯に、2月初旬までに調査票を郵送します。内容をご確認のうえ、必ず提出をお願いします。

【提出方法】2月15日(月)までにポストに投函していただくか、窓口まで直接提出してください。

■提出・問い合わせ先

市保健センターすこやか

☎ 24・3233 (直通)

☎ 22・1111

内線 326 / 327

①希望調査票の配布

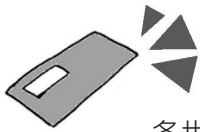

各世帯に郵送します。

【対象】

男性 40歳以上
女性 20歳以上
(令和4年3月31日
到達時年齢)

②調査票の記入



受診したい検診に必ず「○」印をしてください。※印がないとお知らせや受診票が届きません。

③希望調査票の提出

・返信用封筒に入れ、ポストに投函してください。

・または、保健センターへ直接提出してください。

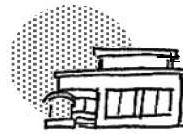

希望する方も、希望しない方も提出をお願いします。

「法定相続情報証明制度」 を利用しませんか？

法定相続情報証明制度は、お亡くなりになられた方の戸(除)籍から分かる「法定相続人」が誰でもあるかを、法務局の登記官が審査して証明する制度です。

この制度を利用することで、各種相続手続きにかかる負担が少なくなります。

手続に必要な書類(戸(除)籍謄本や相続関係を一覧に表した図申出書等)は、制度を利用される方に準備していただきますが、手数料は無料です。

制度の詳細は、法務局ホームページをご覧ください。

■問い合わせ先

鹿児島地方法務局種子島出張所
☎ 22・0668



飼料用イネ(WCS)を 作付しませんか？

市畜産経営確立対策協議会では、令和3年度飼料用イネの種子注文を受け付けています。

水田転作で飼料用イネを作付すると経営所得安定対策交付金が支給されます。

【耕作条件】

子実が完熟する前にイネと茎葉を丸ごとローラップングし、サイレージ化を行うことや畜産農家との連携が必要であることなど詳しくは、お問い合わせください。

■問い合わせ先

市役所農林水産課宮農振興係
☎ 22・11111 内線 265

県税の口座振替を 利用しませんか？

個人事業税と自動車税種別割の納付は、電話料金や電気料金などと同様に、口座振替が利用できます。

口座振替を利用すると、金融機関に納めに行く必要がなく、取引金融機関の預金口座から自動的に納付されますので大変便利です。

預金口座にご使用の印鑑をお持ちになつて、金融機関へお申出ください。また、手続には2か月ほど要するため、お早めに申込をお願いします。

■問い合わせ先

県庁税務課
☎ 099・286・2196
FAX 099・286・5514

移動図書館の日程の詳細については、MBCテレビのデータ放送でご確認ください。テレビのリモコンの①(MBC)⇒dボタン⇒西之表市⇒移動図書館巡回日程のお知らせ
または、市立図書館 (Tel 23-4368) へお問い合わせください。

各行事等は、新型コロナウイルス感染症対策の観点から、中止または延期となる場合があります。最新情報は、市HP、防災ラジオ、問い合わせ等でご確認ください。

1月		保健センターすこやか	子育て支援センター・図書館
25	月	結核検診 (各地域巡回) 県民がん検診のみ結果返却 (9:00~12:00、14:00~16:30)	休館日 (図書館)
26	火	結核検診 (各地域巡回) 介護保険証・高齢受給者証交付会《受付9:00~》(開始9:20~) 県民がん検診のみ結果返却 (9:00~12:00、14:00~16:30)	1月生まれの誕生日会 (11:15~/にこにこひろば)
27	水	結核検診 (各地域巡回) ほほえみ相談室 (9:00~15:00)《心理カウンセリング》※要予約 ☎ 24-3233 定員5名 県民がん検診のみ結果返却 (9:00~12:00、14:00~16:30) すくすくぶらす (10:00~) すくすくクリニック (14:00~15:00) 1歳児健診《対象…R2年1月生》(受付12:50~13:05)	ふれあいあそび (11:10~/にこにこひろば)
28	木	結核検診 (各地域巡回) 特定健診結果報告会 (9:30~11:30、13:30~16:00) 母子手帳交付 (13:00~13:20)	おはなし広場 (11:20~/にこにこひろば)
29	金	結核検診 (各地域巡回) 特定健診結果報告会 (9:30~11:30、13:30~16:00)	
30	土		
31	日		おやすみ (子育て支援センター)
2月		保健センターすこやか	子育て支援センター・図書館
1	月	特定健診結果報告会 (9:30~11:30、13:30~16:00)	休館日 (図書館)
2	火	特定健診結果報告会 (9:30~11:30、13:30~16:00)	
3	水	3歳児健診《対象…H29年10、11月生》(受付12:50~13:30)	
4	木	乳児健診《対象…R2年6月生、R2年10月生》(受付8:50~9:10)	ふれあいあそび (11:10~/にこにこひろば) 移動図書館 (上西・伊関・国上・榕城)
5	金		
6	土		
7	日		お休み (子育て支援センター)
8	月		休館日 (図書館)
9	火		造形あそび (11:00~/にこにこひろば)
10	水	母子手帳交付 (受付13:00~13:20)	
11	木		
12	金		コスモス親子教室 (9:30~/市保健センター)
13	土		親子読書会 (14:00~/図書館)
14	日		お休み (子育て支援センター)
15	月	母子保健推進員研修会 (9:30~11:00)	休館日 (図書館)
16	火		にこにこ広場 (10:00~/市保健センター)
17	水	2歳児歯科検診《対象…H30年3月~6月生》(受付12:50~13:25)	